

## Product Description:

RFID 125kHz LF TK4100 RFID

RFID :

1. PVC RFID ID
2. RFID, RFID
3. RFID : 4 RFID
- 4, RFID UID
- 5, RFID
6. RFID, RFID, RFID
7. 20 RFID
8. RFID 8. RFID

RFID ! RFID RFID RFID RFID

RFID

- RFID / HF / UHF RFID

- RFID RFID, RFID RFID

- RFID : RFID RFID RFID RFID RFID

- CPU : RealizingiSo / IEC 14443 ISO / IEC7816 CPU ( RFID ) ISO / IEC 14443 CPU

- RFID CPU RFID RFID RFID RFID

RFID:

20 RFID RFID

|      |  |
|------|--|
| RFID | RFID LF 125kHz PVC.                                |
| RFID | 85.5 * 54 * 0.86 mm RFID                           |
| RFID | RFID 0.8 mm, RFID 086mm, RFID (0.9-1.0 mm 1.00 mm) |
| RFID | RFID RFID  |
| RFID | LF / HF / UHF 125 kHz, 13.56 MHz, 860-915 MHz      |
| RFID | TK4100, EM4200.                                    |
| RFID | RFID, RFID   |
| RFID | PVC / PET / ABS / RFID                             |

|                   |  |                                |
|-------------------|--|--------------------------------|
|                   | □□□  |                                |
| □□ □□□ □          | 125khz.  | TK4100, T5577.                 |
|                   |  | EM4305, EM4200 □               |
|                   | 13.56 MHz.   | □□□□ ISO14443A □□ □□□ □ □□□□   |
|                   | 860 ~ 960MHz.                                      | □□□□ ISO18000-6C □□ □□□ □ □□□□ |
| □□                | CMYK □□□ □□, □□□ □□, □□□ □□ □                      |                                |
| □□                | □□□, QR □□, □□ □□, □□□ □ URL □                     |                                |
| □□□ opitons.      | □□□□ □□□ : 3000 / HICO LOCO 27500E, 3500oe, 4000oe |                                |
|                   | □□ □□□ : □□ □□ / □□ □□ / □□□ □□ / □□□□             |                                |
|                   | □□□□ □□ : 13/39/128.                               |                                |
|                   | □□ □□ (□□ / □□ / □□)                               |                                |
|                   | □□□□   |                                |
|                   | □□   |                                |
|                   | □□   |                                |
| □□□□ □□ □□ □ □□□□ | □□, □□, QR □□, □ / □□ □□, □□ □□, □□□□, □□ □□□□ □   |                                |
| □□                | □□□□ □□, □□ □ □□□, □□□□ □□, □□ □□, □□ □□ □         |                                |

## Product Display

### Standard Card Size

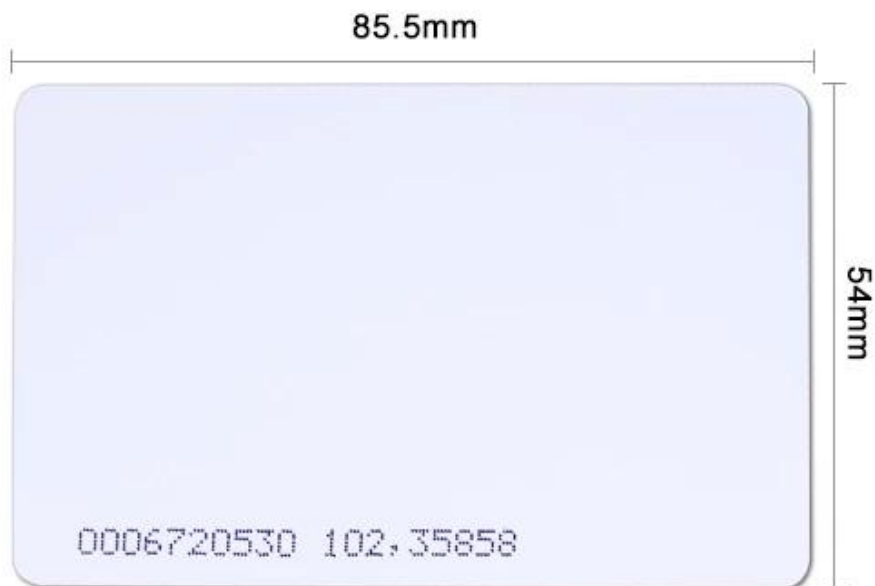

# RFID Card Structure

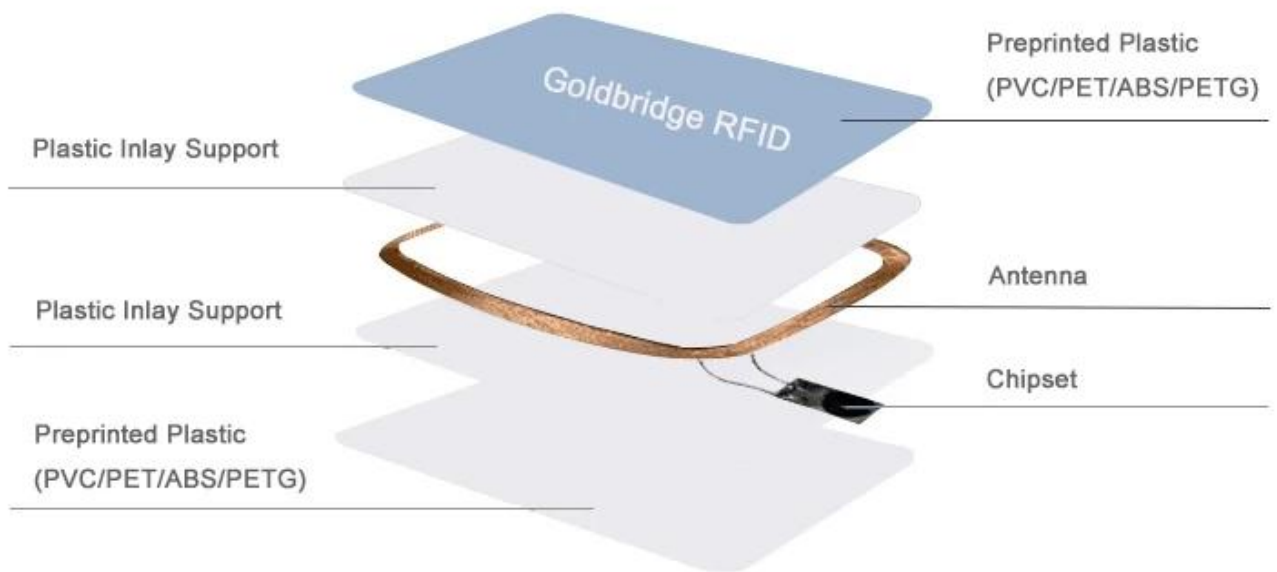



## Contactless RFID Card

Available with an exceptionally wide variety of chips



Available Product



[View more >>](#)

**Access control card**



[View more >>](#)

**Hotel key card**



[View more >>](#)

**Business card**



[View more >>](#)

**PVC ID card**



[View more >>](#)

**School ID card**



**Mnbership card**

**RFID 會員卡 :**

RFID 會員卡 : 會員, 員工, 學生, 訪客

RFID 會員卡 : 會員, 員工, 學生, 訪客。RFID 會員卡 可與多種設備連接。RFID。

RFID CRFID 會員卡 種類 : Access ControlCard, 員工卡, 學生卡,

RFID, PVC 會員卡 ID 卡, 員工 ID 卡, 學生 ID 卡

**RFID 會員卡 :**

- 會員卡 / 員工卡 / 學生卡 / 訪客卡。
- 會員卡種類 : 2750oe HICO, 4000oe HICO, 3000E LOCO。
- 會員卡, 員工卡 / 學生卡, UV 卡, 員工卡。
- 會員卡種類 : 員工卡 : UV 卡, 員工卡, 學生卡。

**RFID 會員卡 種類 :**

- 員工 RF 會員卡 可與多種設備連接。
- 員工卡種類 : 員工卡, 學生卡, 訪客卡。
- 員工卡種類 : 員工卡。
- 員工卡種類 : 員工卡, 學生卡, 訪客卡。
- 員工卡種類。

OEM / ODM 會員卡 : 會員卡種類 : 員工卡, 學生卡, 訪客卡。會員卡種類 : 員工卡, 學生卡, 訪客卡, 員工卡, 學生卡, 訪客卡。



| RFID Card           | Available Chip   |
|---------------------|--|
| 125KHZ Card         | EM4200, EM4305, T5577, TK4100, HYS256                                |
| 13.56MHZ Card       | MF1 S50, MF1 S70, F08, T12048, ICODE SLI-S, ULTRALIGHT, ULTRALIGHT C |
| UHF Card            | Allen H3   |
| Dual Frequency Card | 125KHZ+13.56MHZ<br>125KHZ+UHF<br>13.56MHZ+UHF                        |



Embossing No.



Epoxy Finish



Gold Stamping



Laser



Hologram



Brush



Punching Hole



QR Code



Signature Panel



Spraying code



UV coating



UV/Flat barcode





Embossed numbering



QR code



Inkjet numbering



Embossed numbering (Golden)



Embossed numbering (Silver)



Flat numbering(Black)



Engrave numbering(Golden)



Flat numbering(Siver)



Flat numbering (golden)

# Product Process



Binding



Coiling winding



Embedding



Offset printing



Digital printing



Lamination



Quality Checking



Packing



Warehouse

# RFID Application



Concert Wristband



Hotel Card Application



Access Control System



Business Card



Warehouse Management



Magnetic Stripe Card

## RFID 的 应用 :

RFID (Radio Frequency Identification) 技术 应用 广泛, 如 门禁 系统, 酒店 门禁, 演唱会 门票, 图书馆 借书 卡等。

相比 PVC 卡片 更 薄 更 轻, 且 可 重复 使用 且 不易 损坏, 更 环保, 更 耐用。

# Packing & Delivery



## Packing

with or without polybag separate package

200pcs/ box, 180pcs/bag, 150pcs/bag

25boxes/carton, 16boxes/carton, 6boxes/carton or as required



## Shipping

We have different shipping options available for your choice

International door to door Express

By Air(Faster and Cheaper for large order)

By Ship(Cheapest shipping way)

## Our Service

1. 24 hours customer service.

2. We can provide you with the most competitive price.

3. OEM / ODM service

4. Fashion design, fashion descing, OEM service, etc.

5. Quality control:

1) Pre-production sample for material and color.

2) In-production sample for quality control.

3) Final inspection before shipment 2-3 days before shipment.

6. Lead time: 1 ~ 5 days, 7 ~ 30 days

7. Payment: T / T, Western Union, Paypal, Ali

8. Shipping: DHL, TNT, UPS, EMS, etc.

9. Terms:

ACM Goldbridge 2 years warranty.

ACM Goldbridge

ACM Goldbridge

問問問問 問問

Q: 1. 問問 問問問問問問?

A: 問問問 問問 問問問問 問問 問問 問問問問。 問問 問問 問問 問問 問 Toyou 問問 問問 問 問問 問問 問問 問問 問問 問問 問問 問問 問問 問問。

Q: 2. 問問 問 問問 問問問?

A: 問問 問問 問 T / T, Paypal, Western Union. 問問 問問, 問問 問問 問問問問 (DHL, FEDEX, TNT UPS 問) 問問 問 問問問。

Q: 3. 問問 問問問 問問 問問 問問 問問 問 問問問?

A: Wecould 問問 問問 問問問 問問 問問 問問問。

Q: 4. 問問 問問 問問 問問 問問 問問 問 問問問?

A: 問問 問問 問問。 問問問問 5000 問問 問問 3-7 問, 100,000 問問 問 7-15 問

Q: 5. 問問 問問 問問 問 問 問問問?

A: 問問 問問 問問 問問, 問問, 問問 問 問問 問問問 問問 問問問。 OEM 問問 問問 問問問。

Q: 6. 問問 問問 問問 問 問問問問?

問問 20 問 問問 問問 RFID / NFCTAGS / RFID KeyBod 問問 / RFID 問問 問問 問 問問 問問 問 問問問。