□□□□□□□ □□□

Micro FPC RFID & NFC Tag
5x5mm, 8.7x8.7mm,
round 8mm, 9mm, 15mm
3.4x15mm, 4x16.5mm, 5.4x19mm, 30x20mm
AND MORE
With your own customized size & shape
Anti metal rfid tag also accepted

□□□□□

9
r
1
5
m
m
P
E
T

R
F
I
D

N
F
C
P
E
T
(

)

8
7
7
8
.
7
9
15
10
17
8
*
15
12
*
12
7
.
7
*
14
.
8
8
8
*
14
8
*
18
.
5
5
.
4
*
19
8
*
19
.
5
9
.
8
*
16
.
4
5

خيار شريحة RFID الأخرى:
MIFARE كلاسيك® 1 كيلو
MIFARE 4 كلاسيك®K
ويتم استخدامهما بموجب ترخيص NXP B.V. هما علامتان تجاريتان مسجلتان لشركة MIFARE Classic و MIFARE

MIFARE خفيفة الوزن®EV1
MIFARE خفيفة الوزن® ج
ويتم استخدامهما بموجب ترخيص NXP B.V. هما علامتان تجاريتان مسجلتان لشركة MIFARE Ultralight و MIFARE

ميفاري® DESFire® EV1 2K
ميفاري® DESFire® EV1 4K
ميفاري® DESFire® EV1 8 كيلو
ويتم استخدامها بموجب ترخيص NXP B.V. هي علامات تجارية مسجلة لشركة MIFARE DESFire

ميفير بلس® 2 ك ،
4 ميفير بلس®K
ويتم استخدامهما بموجب ترخيص NXP B.V. هما علامتان تجاريتان مسجلتان لشركة MIFARE Plus و MIFARE

NTAG® 213 / NTAG® 215 / NTAG® 216
ويتم استخدامها بموجب ترخيص NXP B.V. هي علامات تجارية مسجلة لشركة NTAG

ICODE (البروتوكول هو ISO15693)

تفاصيل الصورة

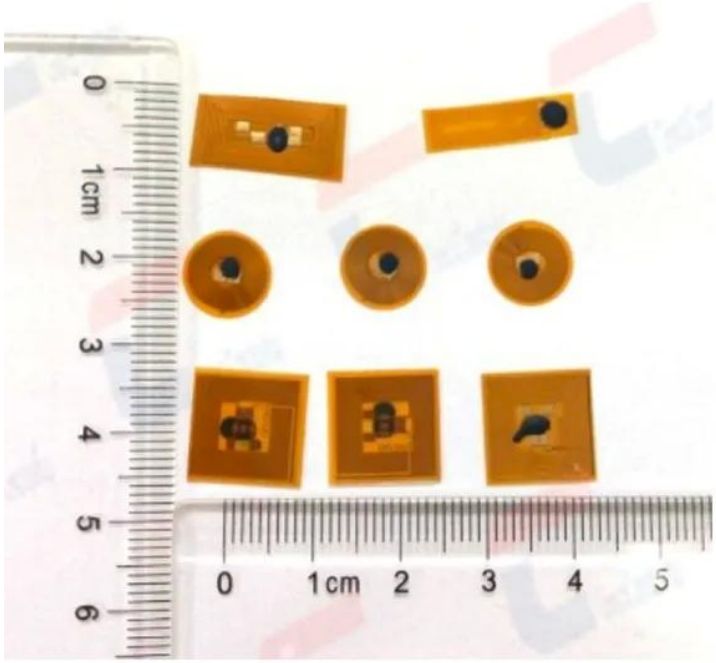

تطبيق

أدخل تطبيقات لعداد الخطى معصمه بتقنية البلوتوث لتتبع الدفع وإدارة الأعضاء
مسافة القراءة 2 سم حالة خارجية ، 1 ~ 1.5 سم داخل علبة معصمه

لعداد الخطى معصمه بلوتوث لتتبع الدفع وإدارة الأعضاء. هذا النوع بهوائي RFID ملصق صغير من النحاس FPC مايكرو R & D ذاتنا
ميجا هرتز. 13.56 HF نحاسي مزدوج ، مقاس 18.45 * 9.8 ملم شكل خاص ، شريحة

الخاص بنا FPC وسوار معصم البلوتوث ، وسوف تجد أن ملصق FPC يرجى العثور على الموافقة المسبقة عن علم أدناه لملصقات
مناسب تمامًا في علبة معصمه. يمكن لمقياس معصم البلوتوث تتبع الخطوات والسعرات الحرارية ومعدل ضربات القلب وبيانات
مقاوم للماء وموافق للسباحة وما إلى ذلك IP 67 ، ركوب الدراجات وخصائص النوم.

9 10 11 12 13 14 15 16 17

التعبئة والتسليم

□□□ □□□ □□□□□□

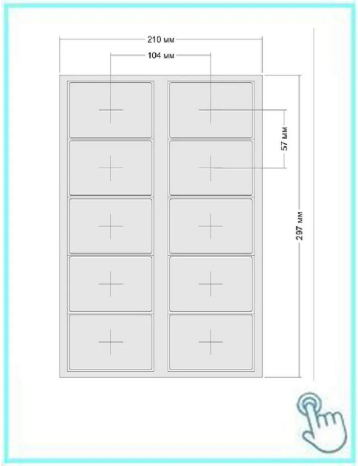

ACM-EMI-S

125 □□□□ □□□□ TK4100 □□□□□ □□□□□ □□□□□ rfid

ACMM-MF1

□□□□□ F08 RFID □□ □□□□□□□ MF1K 13.56 □□□□ □□□□

ACM-INLAY

125 □ □□□□ □□□□ 13.56 □ □□□□ □□□□ □□□□ □□□□ 960-860 □□□□□ □□□□□

ACM-S001-UHF

□□□□ UHF □□□□□ □□□□□ □□□□□□□□
□□□□□□□□ □□□□□

ACM-UHF-P □□□□□□ □□□□
□□□□□□□

860-960Mhz □□□□□□□ □□□□□□ □□□□
□□□□□□□ □□□□□□

□□□□ ACM-NFC

□□□□□ □□□□ NFC □□□ □□□□□ □□□□□□
□□□□□□

□□□□□□□□ □□□□□□□

.□□□□ □□□□ □□□ □□□□□□□ □□□□ □□□□□ □□□□□ □□□□□□ □□ □□□□□ □□□ □□□ □□
.□□□□□ □□□ □□□□□ □□□□□□ □□□□□□□□ □□□□□□□ □□□□□
□□□□ □□□ □□□□ □□ □□□□□□□ □□ □□□□ □□□□□.

Shipment

1 ، سيتم الرد على أي استفسارات في غضون 24 ساعة
2 ، الصانع والمورد المهني ، مرحبا بكم في زيارة موقعنا على شبكة الإنترنت ومصنعنا
3 ، OEM / ODM متاح
4 fashin ، جودة عالية ، تصميم ، سعر معقول وتنافسية ، مهلة سريعة
5 ، خدمة ما بعد البيع:
1) سيتم فحص جودة جميع المنتجات بدقة في المنزل قبل التعبئة
2) سيتم تعبئة جميع المنتجات جيدًا قبل الشحن
3) جميع منتجاتنا لها ضمان لمدة 2-3 سنوات إذا لم يكن الضرر ناتجًا عن الإنسان
6 ، تسليم أسرع: حوالي 1 ~ 5 أيام لعينة النظام ، 7 ~ 30 يوما للطلب بالجملة
7: T / T ، الدفع: يمكنك الدفع مقابل الطلب عبر ويسترن يونيون ، باي بال ، ضمان التجارة علي ، الشحن: لدينا تعاون قوي مع 8 DHL و FEDEX و TNT و UPS و EMS و Forwarder by SEA و By AIR ، يمكنك أيضًا اختيار وكيل الشحن الخاص بك.

ضمان الجودة:

ضمانًا ACM Goldbridge سيتم تكريم خدمة الضمان إذا لم يكن الضرر ناتجًا عن الإنسان ، توفر لمدة عامين للمنتجات النسبية.

على العكس من ذلك ، ستقوم ACM Goldbridge بشحن إضافي في حالة الإصلاح.

مزيد من المعلومات ، يرجى تصفح مركز الخدمة لدينا.

التعليمات

س: 1. كيف يمكنني تقديم طلب؟

ج: يرجى ذكر متطلباتك لنا عبر الاستفسار. ثم سنرسل لك العرض في أقرب وقت ، وبعد تأكيد الطلب ، سوف نقوم بترتيب الإنتاج في أسرع وقت ممكن.

س: 2.ماذا عن الدفع والشحن؟

ج: ضمان التجارة و T / T ، ويسترن يونيون ، باي بال.

يمكن للعملاء الاختيار عن طريق البحر أو الجو أو التعبير (DHL ، FedEx ، TNT UPS ، إلخ)

س: 3. كيف يمكنني الحصول على عينة للتحقق من الجودة الخاصة بك؟

ج: سوف نقدم لك عينة مجانية ، وتكلفة الشحن التي تدفعها.

س: 4. كم من الوقت يمكن أن أتوقع الحصول على العينات؟

ج: هذا يعتمد على الكمية. عادة 3-7 أيام لـ 5000 قطعة و7-15 يومًا مقابل 100000 قطعة

س: 5. هل يمكن تخصيص منتجاتك؟

ج: يتم تخصيص جميع منتجاتك تقريبًا ، بما في ذلك المواد والحجم والسماكة والطباعة. أوامر OEM موضع ترحيب كبير.

س: 6.هل أنت شركة تجارية أو مصنع؟

نحن واحدة من أكبر الشركات المصنعة لبطاقات RFID / NFCtags / RFID keybod / RFID wristband في الصين منذ أكثر من 20 عامًا.