□□□□□□ □□□

□□□□□ □□□□□ SDK 860-960 10-6 □□□□ □□□□M □□□□□□□ □□□□ UHF □□□□ □□□□□ □□□□□□□ RFID

1 □ □□□□□□□□ □□□□□ □□□ ISO18000-6C (EPC C1G2) □ □□□ □□□□□ □□□□ □□ □□□□ ISO18000-6B
2□ □□□□□ □□ □□□ □□□□□ ISO-18000B□ EPC.
3□ □□□□□□□ □□□□□ :(□□□□□□ □□□□) □□□□□□□ □□ 5M-10M
4□ SDK □□□□□□□□ □□□□□□□ □□□□□□
5□ 26 □□□□□ :□□□□□□□□□□ rs232/485□ TCP / IP □□□□□□□

□□□□□□□□□□□□□□□□□□□□UHF□Reader

A
C
M
8
1
3
A
UHF
)
UHF
5
M
-
1
M
)

8
6
-
9
6
M
H
Z
F
H
S

D
C
1
2
V
2
5
.

1
)
R
S
-
2
3
2
2
)
R
S
-
4
8
5
3
)
2
6
3
2
0
1

[illegible]SDK[illegible]API(C[illegible],C#)[illegible])[illegible])

-4[illegible]~60[illegible].5%~95%)[illegible])

□□□□□ □□□

□□□□□□ □□□□□

□□□□□ □□□□□ □□□ □□□□□□ □□□□□ □□□□□□ UHF RFID 860-960Mhz uhf □□□□ □□□□□ □□□□□ rfid □□□□□□

1. □□ □□□□□□□ □□□□ □□□□□□□ □□ □□□□□□□ □□□ □□□□□□□ □□□ □□□□ □□□□□□□ □□□□ :□□□□□□□ □□□□□□
□□□ □□ □□□□□□□ □□□□□□□ □□□□□□□□
.□□□□□□ □□□□□□ □□□□□□ □□□ □□□□□□□ □□□□□□□□□
□□ □□□□□□□□ □□□□□□□□ □□□ □□□□□□ □□□□□ □□□□□□□□ □□□□ □□□ □□□ □□□□□□ □□□□□ :□□□□□□□□ □□□□□ .2
□□□□□□□□ □□□□□□□□□ □□□□□□□□ □□□□□□□
.□□□□□ □□□□□ □□□□□□□
.□□□□□□□ □□□□□□□ □□□□□ □□□□□ □□ □□□□□□□□ □□□□□ □□□□ :□□□□□□□□ □□□□□ .3
□□□□□ □□□ □□□□□ □□□□ □□□□□□□ □□□□□□□ □□□□ .4 W26 □W34□ .□□□□□□□ □□□□ □□□
□□□□□□ □□□□□ □□□□□□□□□ □□□ □□□□□□ □□□□□ □□□□ □□□□□□□ □□□□□□□□□ □□ □□□□□□ □□□□ □□ □□□□□□□ .5
□□□□□ □□□□□ SDK□ □□□□□□□ □□□□□□□□ □□□□□.

Interface:

- Standard interface have RS232,RS485 and Wiegand 26

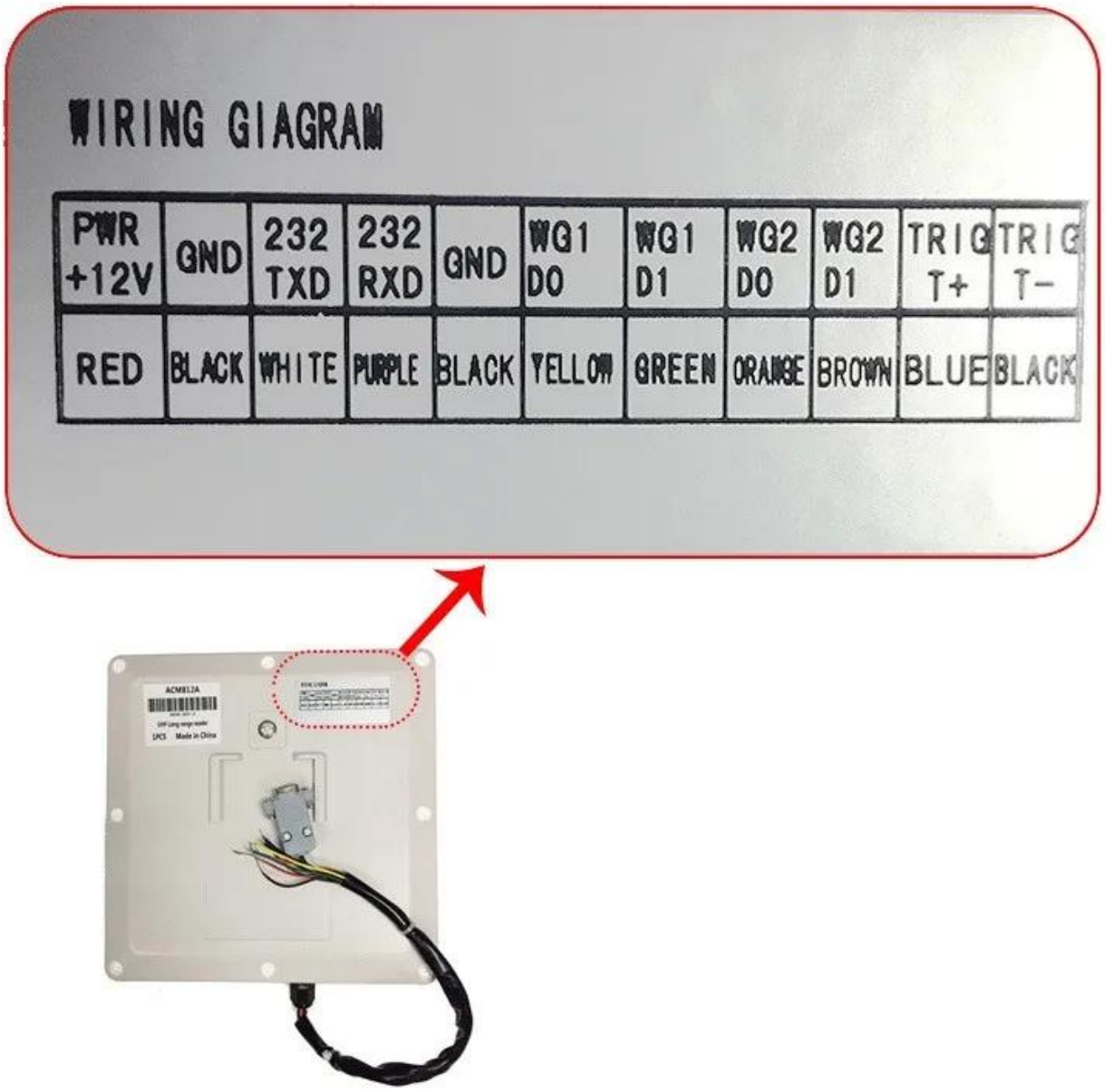

□□□

□□□□□□□ □□□□□□ □□□□□ RFID UHF
□□□□□ □□□□□ □□□ □□□□□□ □□□□□ □□□□□□ UHF RFID 860-960Mhz uhf □□□□□ □□□□□ □□□□ □□□□□□ □□□□□
□□□□□□ □□□□ usb □□□□ rfid □□□□□□

1, □□□□□ □□□□□□□
□□□□□ □□□□ ,2
□□□□□ □□□□□ □□□□ □3

□□□□□ □□□□□ □4
□□□□□ □□□□□□ □5
□□□□□ □□□□□ □□□□ ,6
□□□□□□ □□ □□□□□□ □□□□□ □7
□□□□□□□ □□□□□ □8

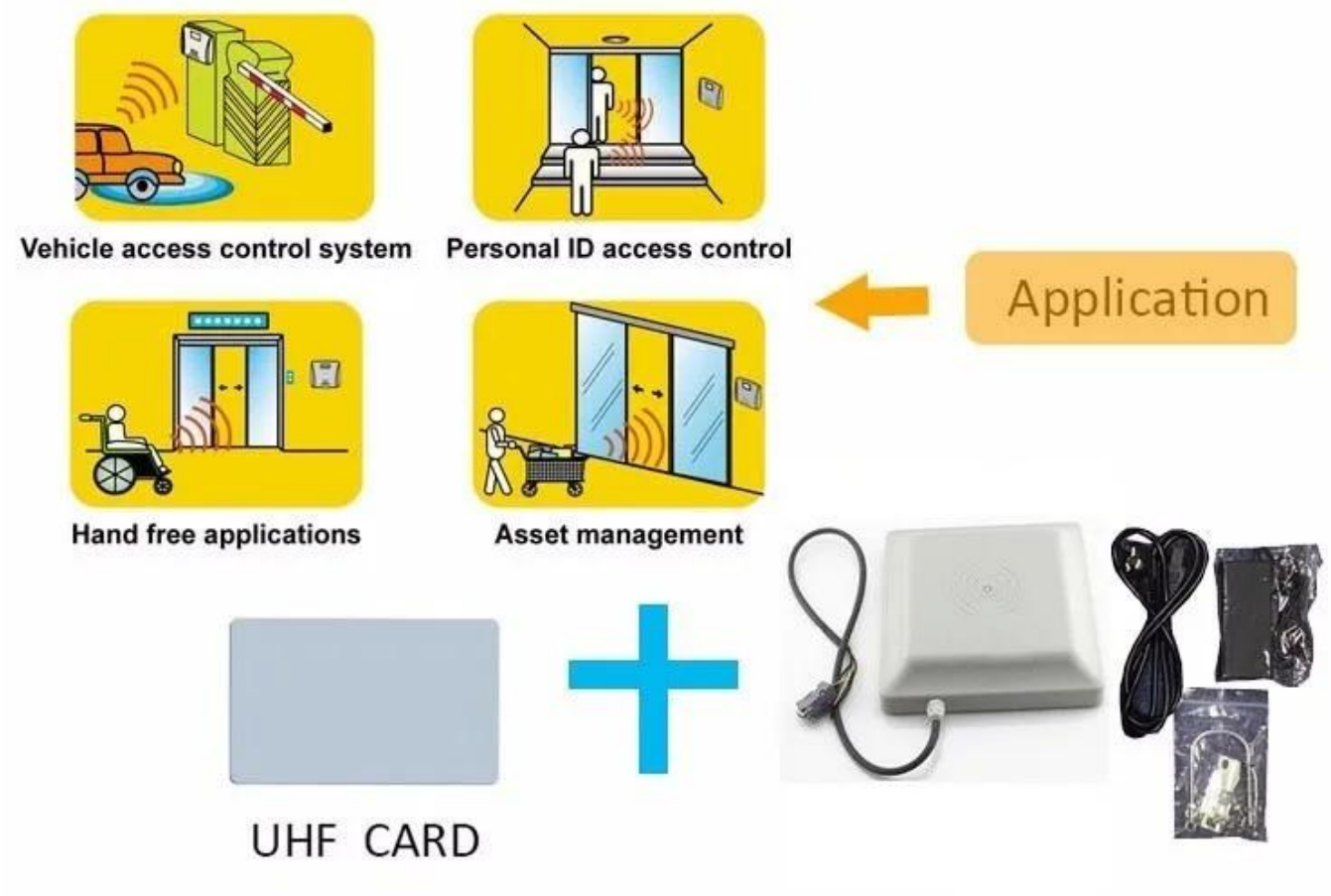
Vehicle access control system
Personal ID access control
Application
Hand free applications
Asset management
UHF CARD

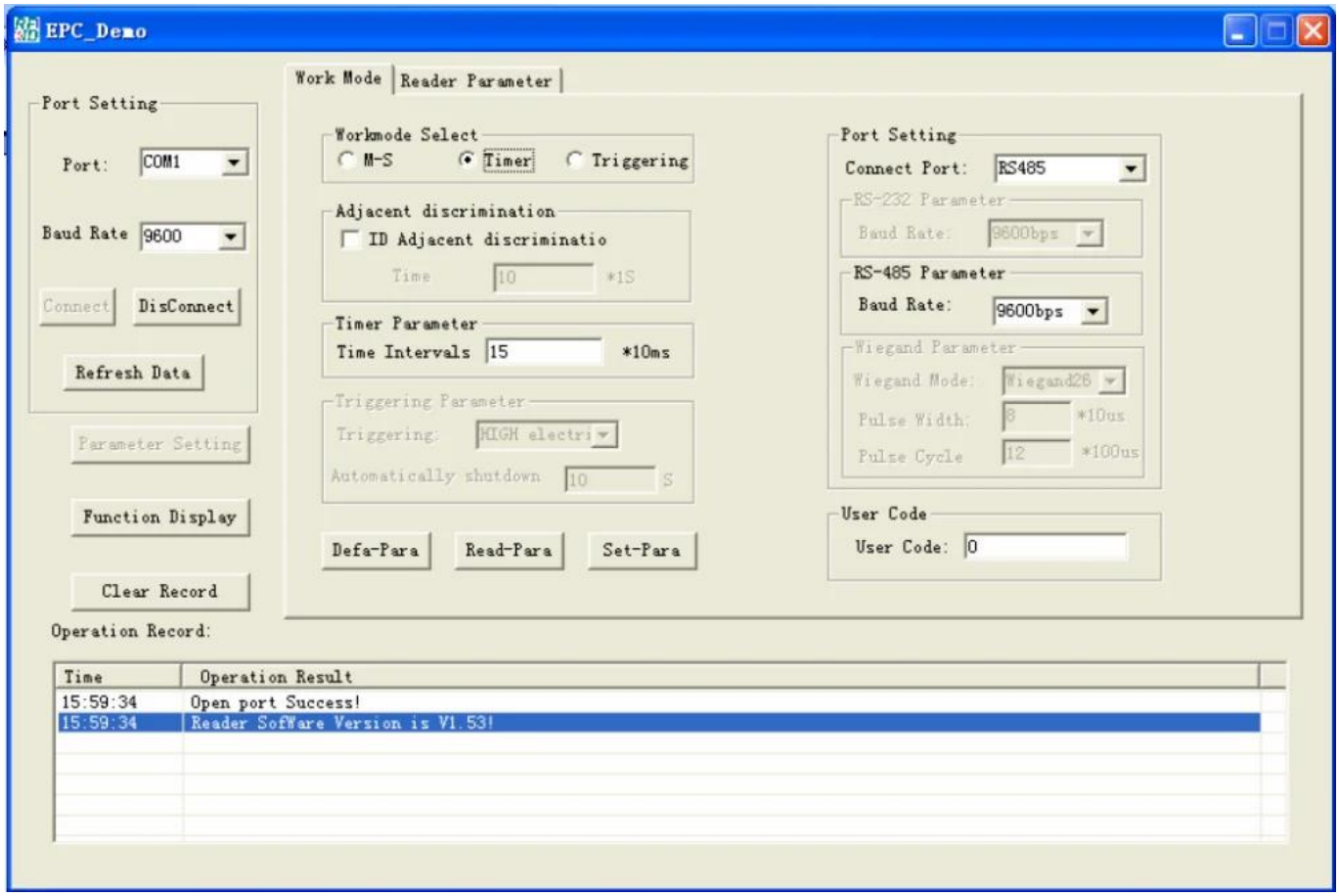
EPC_Demo
Port Setting
Port:
COM1
Baud Rate
9600
Connect
DisConnect
Refresh Data
Parameter Setting
Function Display
Clear Record
Work Mode
Reader Parameter
Workmode Select
M-S
Timer
Triggering
Adjacent discrimination
ID Adjacent discriminatio
Time
10
*1S
Timer Parameter
Time Intervals
15
*10ms
Triggering Parameter
Triggering:
HIGH electri
Automatically shutdown
10
S
Defa-Para
Read-Para
Set-Para
Port Setting
Connect Port:
RS485
RS-232 Parameter
Baud Rate:
9600bps
RS-485 Parameter
Baud Rate:
9600bps
Wiegand Parameter
Wiegand Mode:
Wiegand26
Pulse Width:
8
*10us
Pulse Cycle
12
*100us
User Code
User Code:
0
Operation Record:
Time
Operation Result
15:59:34
Open port Success!
15:59:34
Reader SofWare Version is V1.53!

一车一杆
停
持卡出入

□□□□□□□□□ □□□□□□□□

□□□□□□□□□ □□□□□□□□
□□□□ □□□□□□ UHF: □□□□□□□□ □□□ □□□ 10 □□□□□□□ □□□ □□□□□□ □□□□
□□□ 5 :□□□□□□□□□ □□□□□□ □□□ 6*32*32 :□□□□ □□□□.

Our Standard Packing

Single Demension : 320*320*60MM

Single Carton for each reader

6 pcs each lot with foam and yellow sticky tape fully wrap .

□□□□□ □□□□□

□□□□□□□ □□□□□□□□□ □□□□□□□□ □□□ □□□ RFID □□□□□ □□ □□□ □□□□□□□ □□□□□□□ □□□□□□□ □□□□□ □□ .□□□ 2000 □□□ □□ □□□□ □□ □□ □□□□□ □□□□□□ □□□□□□ □□□□□ □□□□ □□□□□□ □□□□□□ □□□□□ □□□□□□ .□□□□□ □□□□ □□□□ □□□□/□□□ □□□ □□ □□□□□ □□□□□ □□□□□□ □□ CO □FTA □□□□□□□□ F □□□□□□□□ E...□□□□□ □□□□□□ □□□□□□□□ □□□□ □□□ .□□□ □□□□□□□ □□□□□ ...□□□ □□□□ □□□□ □□□□ □□□□□ .□□ □□□□□ □□□□□ □□□□ □□ □□□□□□ .□□□ □□□□□□□ □□□□ □□ □□□

□□□□□□ □□□□□□□□ □□ □□□□□□□.

□□□□□ □□

□□□□□□□□ □□□□ □□□□ □□□□□□ □□□□□□□ □□□ ACM812A□ □□□□□ □□□□ □□□□□□ ACM802A□ ACM818A□ ACM801A. □□□□□□□ □□□□ □□□□□□ .□□□□□□□ □□□□□ □□ □□□□□□ □□□□□□□ □□□□□□ ACM801A □□□□□□ □□□□□□□ □□□□□□ □□□ □□□□□ □□□□□□ □□□□□□□□□ □□ □□□□□ .(□□□□ □□□ □□ □□□□ 200) □□□□□□□□ □□□□□□□□.

ACM812A
□□□□ □□□ 5-2 □□□□□□□ □□□□ UHF
26 □□□□□□ □□□□□ RS232/485
ACM818A
□□□□ UHF 20 □□□ 10 □□ □□□□□ □□□□
□□□□□
26 □□□□□□ □□□□□ RS232/485
ACM802A
□□□□ □□□ 10-8 □□□□□□□ □□□□ UHF
26 □□□□□□ □□□□□ RS232/485

ACM801A
10-15 □□□□ □ UHF
26 □□□□□□ □□□□□ RS232/485
8017 □□ □□ □□□
□□□□ UHF □□□□□□□
□□ □□ □□ □□ □□□ □□□ □□□
□ 918 □□ □□ □□□
□□□□□ □□□□□□ □□□□ □□□□ □□□□ UHF
□□□□□□□ □□□□□□

□□□□□□

1□ □□□□ 24 □□□□ □□□□□□□□□ □□ □□□ □□□□ □□□□
□□□□□□□ □□□□□□□□ □□□ □□□□□□ □□□□□ □□ □□□ □□□□□ □□□□□□□□ □□□□□□□□ □□□□□□□ □□□□□□ □2

□□□□ □□□□□□ □□□□□□□ □□□□□/□□□□□□□ □□□□□□□ □□□□□ □3
□□□□□ □□□□ □□□□□□□□ □□□□□ □□□ □□□□□□ □□□□□ □□□□□□ □□□□ ,4
: □□□□ □□□□□ □□□ □5
□□□□□□□ □□□ □□□□□□ □□ □□□□ □□□□□□□□ □□□□ □□□□ □□□ □□□□ □ (1
□□□□□ □□□ □□□ □□□□ □□□□□ □□□□ □□□ □□□□□□□□ □□□□□ □(2
□□□□□□□ □□ □□□□□□ □□□□□ □□□ □□ □□□ □□□□□ 3-2 □□□□ □□□□□ □□□□□□□□ □□□□ □(3
□□□□□□□ □□□□□ □□□□ 30 ~ 7 □□□□□□ □□□□□ □□□□ 5 ~ 1 □□□□□ :□□□□ □□□□□ ,6
□□□□□□ □□□□□□□ □□□□□□ □□□ □□ / :□□□□ □□ □□□□□ □□□ □□□ □□□□□ :□□□□□ □ 7

□□□□□□□□□

□□□□□□ □□□□□ □□□□□□ □□□ .1 :□
□□□□□ □□□□ □□□□ □□□□ □□ □□□□□ □□ □□□□ □□□ □□ .□□□□□□□□□□ □□□□□□ □□□ □□□ □□□□□□□□ □□□ □□□□ :□
.□□□□ □□□ □□□□ □□ □□□□□□□ □□□□□□ □□□□ □□□ □□□□□□

□□□□□□□ □□□□□ □□ □□□□ .2 :□
□: T/T□ .□□□□□□ □□□□□□ □□□□ □□□
□□□□□□ □□ □□□□ □□ □□□□□ □□□□ □□ □□□□□□□□ □□□□□□□ □□□□ (DHL□ FedEx□ TNT UPS (□□□ □□□ □□□

□□□ □□□□□□ □□□□□□ □□ □□□□□□ □□□□ □□□ □□□□□□ □□□□□□ □□□ .3 :□
.□□□□□□ □□□□ □□□□□ □□□□□□ □□□ □□□□□□ □□□□ □□□□□ □□□□□□ :□

□□□□□□□□ □□□ □□□□□□ □□□□□ □□ □□□□□□ □□□□□ □□ □□ .4:□
□□□□ 100,000 □□ □□□□□ 15-7□ □□□□ 5000 □□ □□□□ 7-3 □□□□ .□□□□□□ □□□ □□□ □□□□□ :□

□□□□□□□□ □□□□□ □□□□ □□ .5:□
□□□□□ □□□□□ .□□□□□□□□ □□□□□□ □□□□□□ □□□□□□ □□□ □□ □□□ □□□□□□□□ □□□□□□□ □□□□ □□□□□ □□□ :□
.□□□□ □□□□□ □□□□ □□ □□□□□□□ □□□□□□□

□□□□□ □□ □□□□□□ □□□□ □□□ □□ .6 :□
□□□□□□□ □□□□□□□ □□□□□□□ □□□□ □□ □□□□□ □□□ RFID / □□□□□□ NFC / □□□□□□ □□□□ RFID / □□□□ □□□□
RFID□ □□□□□ rfid □□□□□ 20 □□ □□□□ □□□ □□□□□ □□ □□□□□□ □□ □□□□□□ □□□□□□□