Produktbeschreibung

Spezifikation

Produktname	8*15mm PET benutzerdefiniertes Logo druckbare RFID NFC Aufkleber
Material	PET (wasserdicht, chemikalienbeständig und hitzebeständig)

Doppelte ... Kann Metall oder normal sein ... Inlay oder kundenspezifischer LOGO-Druck

Gr
ra
ft
8
,
7
m
m
,
r
u
n
d
9
m
m
,
r
u
n
d
1
5
m
m
,
1
*
1
7
m
m
,
8
*
1
5
m
m
,
1
2
*
1
2
m
m
,
7
,
7
*
1
4
,
8
8
m
m
,
8
*
1
4
m
m
,
8
*
1
8
,
5
m
m
,
5
,
4
*
1
9
m
m
,
8
*
1
9
,
5
m
m
,
9
,
8
*
1
6
,
4
5
m
m
e
t
c
o
d
e
r
a
n
g
e
p
a
s
s
t

Andere RFID-Chip-Option:

MIFARE Classic® 1k
MIFARE Classic® 4K
MIFARE und MIFARE Classic sind eingetragene Marken von NXP B.V. und werden unter Lizenz verwendet

MIFARE Ultraleicht®EV1
MIFARE Ultraleicht® C.
MIFARE und MIFARE Ultralight sind eingetragene Marken von NXP B.V. und werden unter Lizenz verwendet

MIFARE® DESFire® EV1 2K
MIFARE® DESFire® EV1 4K
MIFARE® DESFire® EV1 8K
MIFARE DESFire sind eingetragene Marken von NXP B.V. und werden unter Lizenz verwendet

MIFARE Plus® 2K,
MIFARE Plus® 4K
MIFARE und MIFARE Plus sind eingetragene Marken von NXP B.V. und werden unter Lizenz verwendet

NTAG® 213 / NTAG® 215 / NTAG® 216
NTAG sind eingetragene Marken von NXP B.V. und werden unter Lizenz verwendet

ICODE (Protokoll ist ISO15693)

Details Bild

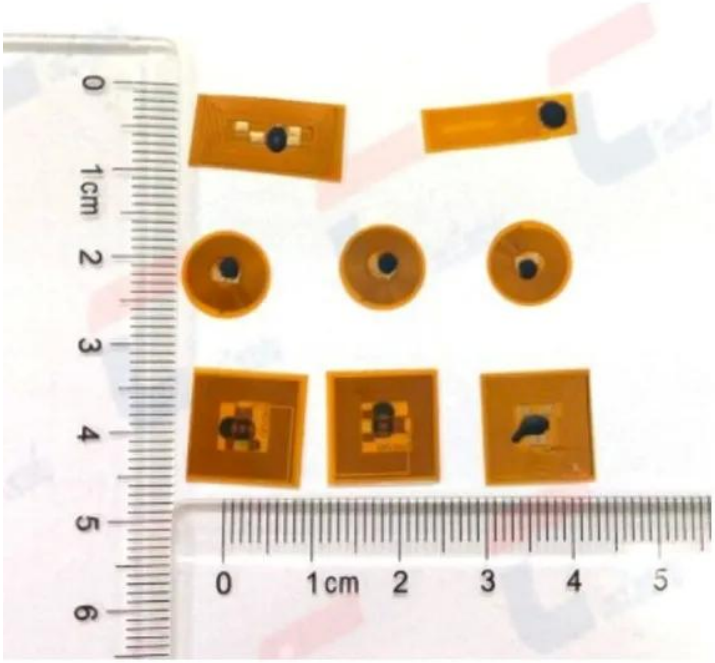

Anwendung

Fügen Sie Anwendungen für den Bluetooth-Armband-Schrittzähler zur Zahlungsverfolgung und Mitgliederverwaltung ein
Leseabstand 2 cm Außengehäuse, 1 ~ 1,5 cm Innenarmbandgehäuse

Unser Selbst F & E Micro FPC kleiner Kupfer-RFID-Aufkleber für Bluetooth-Armband-Schrittzähler zur Zahlungsverfolgung und Mitgliederverwaltung. Dieser Typ mit doppelter Kupferantenne, Größe 18,45 * 9,8 mm Sonderform, HF 13,56 MHz Chip.

Bitte finden Sie das Bild unten für FPC-Aufkleber und das Bluetooth-Armband. Sie werden feststellen, dass unser FPC-Aufkleber perfekt in die Armbandhülle passt. Der Bluetooth-Armband-Schrittzähler kann Schritte, Kalorien, Herzfrequenz, Fahrraddaten und Schlafqualitäten, IP 67 wasserdicht und OK zum Schwimmen usw. verfolgen.

3M

9
10
11
12
13
14
15
16
17

Verpackung und Lieferung

Verwandte Produkte

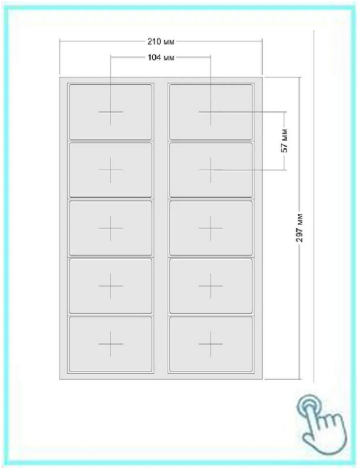

ACM-EMI-S

125 kHz TK4100 Chip RFID Proximity Card

ACMM-MF1

13,56 MHz MF1K-kompatible F08-RFID-Karte

ACM-INLAY

125 kHz, 13,56 MHz, 860-960 MHz Karteneinlage

ACM-S001-UHF

UHF-Manipulationsschutzetikett für das Parksystem

ACM-UHF-P Windschutzscheibenaufkleber

860-960 MHz windbeschichteter Aufkleber für das Fahrzeugmanagement

ACM-NFC-Aufkleber

NFC-Tag-Label für die Verwaltung von Telefonzahlungen

Verpackung & Lieferung

Bei jeder Bestellung prüfen wir zunächst die Qualität, um sicherzustellen, dass unsere Kunden das beste Produkt erhalten.
Unsere Mitarbeiter werden es sorgfältig verpacken, um Transportschäden zu vermeiden.
Wir versenden jede Ware so schnell wie möglich.

Shipment

Our Service

1, Alle Anfragen werden innerhalb von 24 Stunden beantwortet
2, Professioneller Hersteller und Lieferant, Willkommen auf unserer Website und in unserer Fabrik
3, OEM / ODM verfügbar
4, Hohe Qualität, modisches Design, angemessener und wettbewerbsfähiger Preis, schnelle Vorlaufzeit
5, Kundendienst:
1) Alle Produkte wurden vor dem Verpacken einer strengen Qualitätsprüfung unterzogen
2) Alle Produkte werden vor dem Versand gut verpackt
3) Alle unsere Produkte haben eine Garantie von 2-3 Jahren, wenn der Schaden nicht durch Menschen verursacht wurde
6, Schnellere Lieferung: Ca. 1 ~ 5 Tage für Musterbestellung, 7 ~ 30 Tage für Großbestellung
7, Zahlung: Sie können die Bestellung bezahlen über: T / T, Western Union, Paypal,

Ali Trade Assurance

8, Versand: Wir arbeiten eng mit DHL, FEDEX, TNT, UPS, EMS, Spediteur von SEA und AIR zusammen. Sie können auch Ihren eigenen Spediteur auswählen.

Qualitätsgarantie:

Der Garantieservice wird anerkannt, wenn der Schaden nicht von Menschen verursacht wurde. ACM Goldbridge gewährt 2 Jahre Garantie auf verwandte Produkte.

Im Gegenteil, ACM Goldbridge berechnet bei Reparaturen eine zusätzliche Gebühr. Weitere Informationen finden Sie in unserem Service-Center.

FAQ

F: 1. Wie kann ich eine Bestellung aufgeben?

A: Bitte geben Sie Ihre Anfrage per Anfrage an. Dann werden wir Ihnen das Angebot zum frühestmöglichen Zeitpunkt zusenden. Nach Auftragsbestätigung werden wir die Produktion so schnell wie möglich arrangieren.

F: 2.Was ist mit der Zahlung und dem Versand?

A: Trade Assurance und T / T, Paypal, Western Union.

Kunden können auf See, in der Luft oder per Express wählen (DHL, FedEx, TNT UPS usw.)

F: 3. Wie kann ich ein Muster erhalten, um Ihre Qualität zu überprüfen?

A: Wir können Ihnen ein kostenloses Muster und die von Ihnen gezahlten Frachtkosten zur Verfügung stellen.

F: 4. Wie lange kann ich mit den Proben rechnen?

A: Das hängt von der Menge ab. Normalerweise 3-7 Tage für 5000 Stück und 7-15 Tage für 100.000 Stück

F: 5. Können Ihre Produkte angepasst werden?

A: Fast alle Ihre Produkte sind kundenspezifisch, einschließlich Material, Größe, Dicke und Druck. OEM-Bestellungen sind sehr willkommen.

F: 6. Sind Sie ein Handelsunternehmen oder eine Fabrik?

Wir sind seit mehr als 20 Jahren einer der größten Hersteller von RFID-Karten / NFCtags / RFID-Schlüsselbund / RFID-Armbändern in China.