Lector de tarjetas de proximidad RFID inalámbrico 125 KHz RFID TK4100 Sistema de control de acceso de tarjetas EM Sistema de entrada de puerta

Lector de teclado inalámbrico IP65

> Diseño metálico, antivandálico
> Resistente al agua, según IP65
> Tecnología Rolling Code 433 MHz
> Longitud del PIN: 1-6 dígitos
> Tipo de tarjeta: tarjeta EM 125 KHz o tarjeta MF de 13,56 MHz
> Salida Wiegand programable del receptor: 26 bits o 34 bits
> Distancia de comunicación: máximo 30 m
> Consumo de energía ultrabajo

3 a 2 M U H P S A C I O N

Battery powered, no
need wires any more!

Waterpoof, IP65

Metal, anti-vandal

Fast installation within 2 minutes

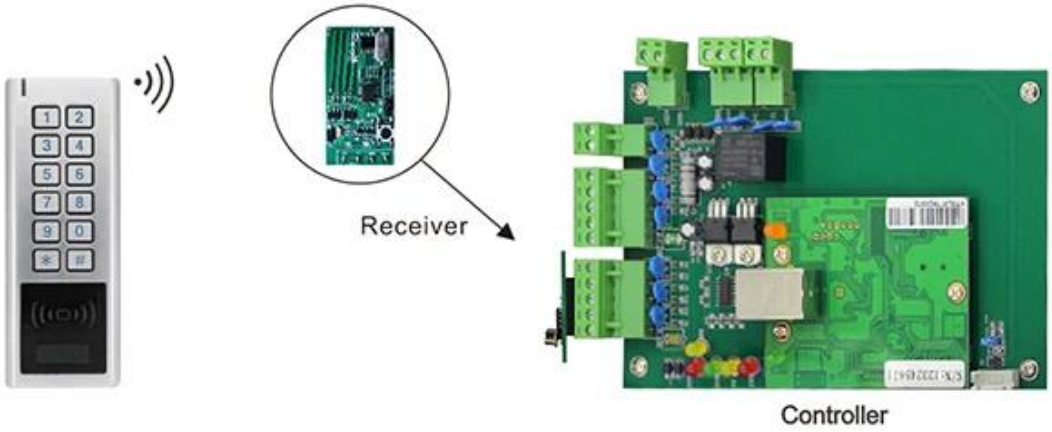

Standard teminal connect with
all of controller by wires

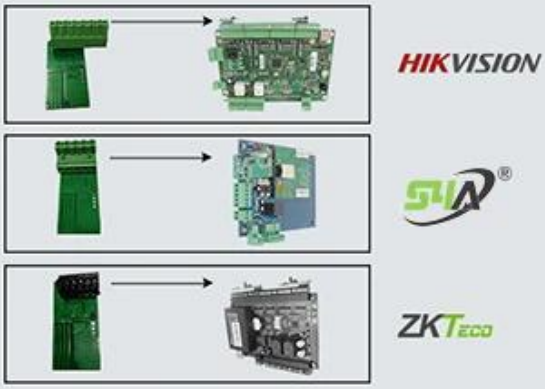

Special terminals for optional

Wireless button
(Optional accessory)

Can pair 16pcs max

Te podría gustar

Somos fabricantes profesionales de control de acceso, tenemos un sistema completo para productos de control de acceso de la siguiente manera:

ACM223

Teclado táctil RFID y control de acceso al teclado, 125 Khz EM 1000/4000 capacidad de usuario

ACM209-NW

Teclado metálico RFID para control de

acceso de una sola puerta (no impermeable), 125 Khz EM

ACM208

Control de acceso y lector RFID impermeable de una sola puerta

ACM210

Control de acceso de puerta única RFID de metal (no impermeable)

ACM225

El control de acceso RFID con teclado sensible al tacto, 125Khz EM, puede conectar el lector wiegand

ACM211B

Caja de metal con teclado sensible al tacto, control de acceso RFID impermeable, puede conectar el lector wiegand

Nuestro servicio

1, todas las preguntas serán respondidas dentro de las 24 horas
2, fabricante y proveedor profesional, bienvenido a visitar nuestro sitio web y nuestra fábrica
3, OEM / ODM disponible
4, alta calidad, diseño fashin, precio razonable y competitivo, tiempo de entrega rápido
5, servicio postventa:
1), todos los productos tendrán la calidad estrictamente verificada en casa antes de empacar
2), todos los productos estarán bien embalados antes del envío.
3), todos nuestros productos están garantizados por 2-3 años si el daño no es causado por humanos
6, entrega más rápida : Aproximadamente 1 ~ 5 días para pedidos de muestra, 7 ~ 30 días para pedidos masivos
7, pago: Puede pagar el pedido a través de: T / T, Western Union, Paypal, garantía comercial de Ali
8, envío: Tenemos una fuerte cooperación con DHL, FEDEX, TNT, UPS, EMS, transportista marítimo y aéreo. También puede elegir su propio transportista.

Preguntas frecuentes

P: 1. ¿Cómo puedo realizar un pedido?
R: Indique sus requisitos por correo electrónico. Luego le enviaremos la oferta lo antes posible, después de la confirmación del pedido, organizaremos la producción lo antes posible.

P: 2. ¿Qué pasa con el pago y el envío?
A: Garantía comercial y T / T, Paypal, Western Union.
Los clientes pueden elegir por mar, aire o expreso (DHL, FedEx, TNT UPS, etc.)

P: 3. ¿Cómo puedo obtener una muestra para comprobar su calidad?
R: Podríamos proporcionarle una muestra gratis y el costo del flete pagado por usted.

P: 4. ¿Cuánto tiempo puedo esperar para obtener las muestras?
A: depende de la cantidad. Normalmente, de 3 a 7 días para 5000 unidades y de 7 a 15 días para 100 000 unidades

P: 5. ¿Se pueden personalizar sus productos?
R: Casi todos sus productos son personalizados, incluido el material, el tamaño, el grosor y la impresión.Los pedidos de OEM son bienvenidos.

Q: 6. ¿Es usted una empresa comercial o una fábrica?
Hemos sido uno de los mayores fabricantes de tarjetas RFID / etiquetas NFC / teclado RFID / pulsera RFID, lector de RFID y productos de control de acceso en China durante más de 20 años.