

## Product Description:

¿Qué frecuencia utilizan las tarjetas RFID?

Elevado RFID de frecuencia es 13.56 MHz. Ultra alto Frecuencia (Ufh) Rfid es 868-870 MHz o 902-928 MHz.

Material	PVC / PET / ABS / PET-G / PC / Papel cuché, etc.
Tamaño	85.5 * 54 * 0.85mm / tamaño personalizado
LF (125kHz)	TK4100, EM4100, EM4200, EM4305, T5577, 5200 Etc
HF (13.56MHz)	FUDAN F08, chip NFC, etc.
UHF (860-960MHz))	Alien Higgs 3, impinj M4QT, etc.
Memoria	64bit, 144byte, 504byte, 888byte, 1k Byte, 128Byte, ECT
Escribir la resistencia	≥100000 ciclos
Rango de lectura	LF / HF: 1-5CM, UHF: 1-10M (Depende del lector y la antena)
impresión	Silbidokscreen Impresión, impresión a todo color.
Personalizado	Número de inyección de tinta, Impresión de logotipos, Código QR, Código de barras, Etc
Pre-programa	URL, número de serie, texto, etc.
Cantidad	200pcs / caja, 5000PCS / CTN
Superficie de la tarjeta	Gloosy, mate terminado, escarchado, etc.
Solicitud	Control de acceso; Pago; Transporte público Colección electrónica de peaje Tarjetas de escuela y campus Internet Aparcamiento de coches Tarjetas de empleado Lealtad, .TC.

## Imagen de productos

# SELECTED MATERIALS FINE WORKMANSHIP

SAFETY, WE THINK MORE

## MATERIAL

USE PROCESS EASIER

PVC, PET, ABS, Coated paper, or customized



## STYLISH AND BEAUTIFUL

SIMPLE AND GENEROUS

EASY TO CARRY

## APPLICATION

IMPROVE WORK EFFICIENCY

DATA TRANSFER, ACCESS CONTROL, PAYMENT  
MANAGEMENT, WAREHOUSE & LOGISTICS  
MANAGEMENT, ETC

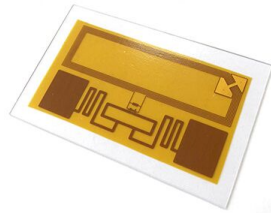

## DIVERSITY OF STYLE

GOOD QUALITY WORKMANSHIP

YOU CAN CUSTOMIZE ANY STYLE

## APPLIED RANGE

MEMBERSHIP CARD



membership card



parking access management



Pay credit card



clock in



entrance guard card



The hotel card



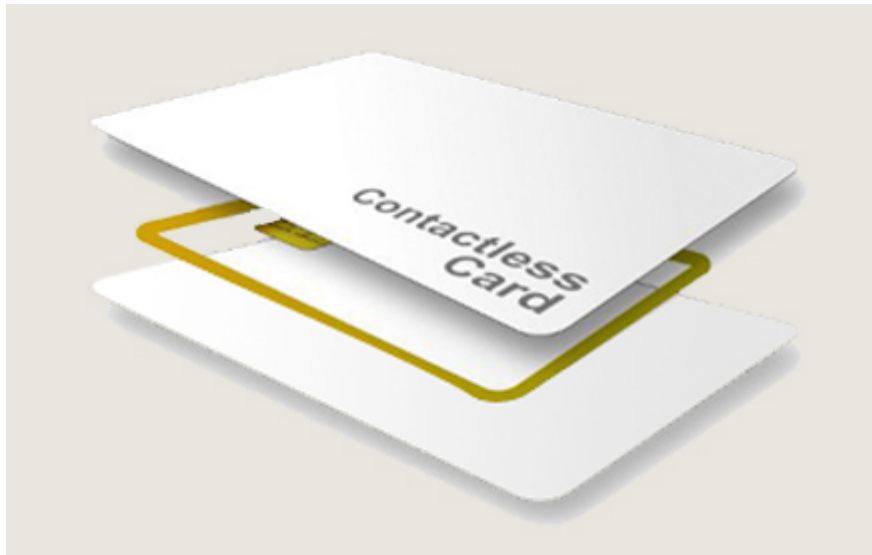

## Packing & Delivery



### Packing

with or without polybag separate package

200pcs/ box, 180pcs/bag, 150pcs/bag

25boxes/carton, 16boxes/carton, 6boxes/carton or as required



FedEx

DHL

TNT

EMS

aramex  
delivery unlimited

sure we can

### Shipping

We have different shipping options available for your choice

International door to door Express

By Air(Faster and Cheaper for large order)

By Ship(Cheapest shipping way)

## Our Service

1, cualquier consulta será respondida dentro de las 24 horas.

2, fabricante y proveedor profesional, bienvenidos a visitar nuestro sitio web y nuestros factores.

### 3, OEM / ODM disponible

4, de alta calidad, diseño de Fashion, precio razonable y competitivo, tiempo libre rápido

### 5, Servicio de postventa:

1) Todos los productos habrán sido estrictamente de calidad registrados en casa antes de embalar

2) Todos los productos estarán bien embalados antes del envío.

3) Todos nuestros productos tienen garantía de 2 a 3 años si el daño no es causado por los humanos.

**6, entrega más rápida:** Alrededor de 1 ~ 5 días para el pedido de la muestra, 7 ~ 30 días para ordenar a granel

**7, pago:** Puede pagar por el pedido a través de: T / T, Western Union, PayPal, Ali Trade

Assurance

**8, envío:** Tenemos una cooperación sólida con DHL, FedEx, TNT, UPS, EMS, Forwarder por mar y por aire, también puede elegir su propio Forwarder.

### **Garantía de calidad:**

**El servicio de garantía se sentirá honrado de que el daño no sea causado por Byhuman, ACM Goldbridge proporciona 2 años de garantía para productos relativos.**

Por el contrario, ACM Goldbridge lo hará adicional si la reparación.

Más información, por favor navegue por el Centro de Servicio de Servicio.

### **Preguntas más frecuentes**

#### **P: 1. ¿Cómo puedo hacer un pedido?**

R: Enumere su requisito para nosotros por correo electrónico. Luego le enviaremos la oferta TOYOU a la hora más temprana, después de la confirmación de la orden, organizaremos la producción lo antes posible.

#### **P: 2. ¿Qué pasa con el pago y el envío?**

R: Aseguramiento comercial y T / T, PayPal, Western Union.

Los clientes pueden elegir por mar, aire o expreso (DHL, FedEx, TNT UPS, etc.)

#### **P: 3. ¿Cómo puedo obtener una muestra de su calidad?**

R: WeLo debería proporcionarle una muestra gratis, y el costo de carga pagado por usted.

#### **P: 4. ¿Cuánto tiempo puedo esperar a las muestras?**

A: Depende de la cantidad. Normalmente de 3 a 7 días para 5000 PCS y 7-15 días para 100.000pcs

#### **P: 5. ¿Pueden sus productos confirmados?**

R: Casi todos sus productos se personalizan, incluyendo la materia, el tamaño, el grosor y la impresión. Los pedidos de OEM son muy bienvenidos.

#### **P: 6. ¿Tú eres una fábrica de comerciantes comerciales?**

Somos el de los mayores fabricantes de tarjetas RFID / NFCTAGS / RFID KEYBOD / RFID pulsera en China más de 20 años.