Contrôleur d'ascenseur de gestion de contrôle d'accès d'ascenseur ACM-DT20

La gestion normale du contrôle d'accès est «un pour un», ce qui signifie qu'un lecteur de carte contrôle une porte. Une carte valide peut ouvrir la porte,

la carte invalide ne peut pas s'ouvrir. Mais nous pouvons constater que dans de nombreux domaines, un «One for More Controller» est nécessaire.

Exemple 1: Gestion du contrôle d'accès des ascenseurs

Nous avons généralement dix étages ou plus dans un seul ascenseur, mais vous n'avez besoin que d'un lecteur de carte. Le système peut distinguer les privilèges de l'utilisateur, puis les amener au bon étage.

Si l'utilisateur a le privilège multi-étage, lors du balayage de la carte, il peut choisir l'étage où il veut aller cette fois, et il ne peut pas appuyer sur d'autres boutons d'étage.

Si les utilisateurs sont la sécurité et l'administrateur, ils peuvent accéder à n'importe quel étage selon les paramètres de privilège.

Modèle	ACM-DT20 20-40Floors Unité de contrôle d'accès d'ascenseur
Format d'entrée du lecteur	Wiegand 26/34 bits (tous les lecteurs de cartes avec un protocole compatible, tel que Motorola, HID, EM, Mifare one, etc.)
Nombre d'utilisateurs	20 000
Q 'ty of Event Buffers (hors ligne)	100 000
Source de courant	12V DC 5A
Communication avec PC	TCP / IP 10M / 100M auto-adaptatif
Nombre d'étages pris en charge	20 étages, si besoin de contrôler plus, ajoutez 1 autre ACB-DT20K
Dimension (L × P × H)	164 mm * 106 mm
Poids net	0,30 kg

Product Picture

ACM-WE20

One for More Access Control

Used for lift access controller or Cabinet controller only

1. Support standard WG 26output RFIDcard reader
2. Communication: TCP/IP

ACM-WE20

Extend function board for 20floor or 20cabinet locks

1. Must work with ACM-WE20 main board
2. with 20output relay, Can control 20floor or 20cabinet locks, if with more, add 1 more ACM-WE20

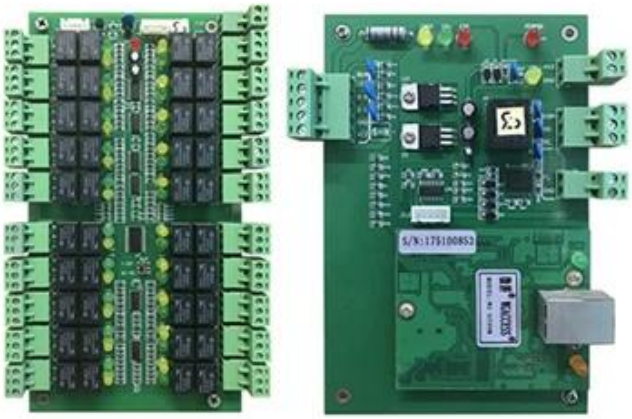

File Configuration Operation One Card Multifunction Tools Help
Getting Started
Hide When Login
1. Add Controllers By Searching
2. Auto Add Cards By Swiping
3. Add Privileges Allow And Download
Swipe again, Open
Hide
Configuration
Operation
Attendance
Lockers
1

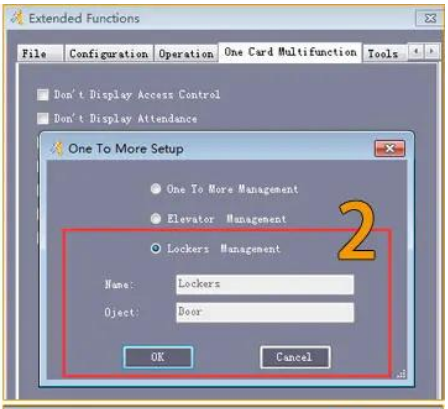
Extended Functions
File Configuration Operation One Card Multifunction Tools
Don't Display Access Control
Don't Display Attendance
One To More Setup
One To More Management
Elevator Management
Lockers Management
Name: Lockers
Oject: Door
OK
Cancel
2

Locker Configure
*Door Name: _6D
Lockers: S4A warehouse
Door-Relay No.: 6
Change Name
Add
Delete
Close
Door Fullname
Lockers
Door-Relay No.
S4A warehouse._2
S4A warehouse._3
S4A warehouse._4
S4A warehouse._5
S4A warehouse.1
3

Lockers Management
Locker Configure
Privilege
Print
Export To Excel
Find
Close
Name
CardNO
Dept.
Query
Clear
User ID
User Name
Card NO
Department
Privilege
4 Andy Zhang 14513949 S4A warehouse._2
5 Azura Tan 14523412 S4A warehouse._3
6 Xiyangyang 14503191 S4A warehouse._4
7 Vivian He 14519062 S4A warehouse._5
8 Anna Zhang 14522727 S4A warehouse.1
5

File Configuration Operation One Card Multifunction Tools Help
Console
Query Swipe Records
Select All
Monitoring
Stop
Check
Adjust Time
Download
Upload
Upload And Monitor
Clear Event Window
Find
(All Zones)
S4A warehouse
Configuration
Operation
Attendance
Lockers
Time
Desc
Info
1 16:57:59 S4A warehouse[1751000074] Getting Swipe Record Start...
2 16:57:59 S4A warehouse[1751000074] Getting Swipe Record Successfully--[0]
3 16:58:23 S4A warehouse-一对多 6957780---2015-07-29 17:09:16 星期三-S4A warehouse-一对多-Denied Access:No PRIVI...
4 16:58:27 S4A warehouse-一对多 7006720---2015-07-29 17:09:20 星期三-S4A warehouse-一对多-Denied Access:No PRIVI...
5 16:58:45 S4A warehouse-一对多 14513949-Andy Zhang--2015-07-29 17:09:39 星期三-S4A warehouse-一对多-Floor NO.=2
6 16:58:48 S4A warehouse-一对多 14523412-Azura Tan--2015-07-29 17:09:41 星期三-S4A warehouse-一对多-Floor NO.=3
7 16:58:50 S4A warehouse-一对多 14503191-Xiyangyang--2015-07-29 17:09:43 星期三-S4A warehouse-一对多-Floor NO.=4
8 16:58:52 S4A warehouse-一对多 14519062-Vivian He--2015-07-29 17:09:46 星期三-S4A warehouse-一对多-Floor NO.=5
9 16:58:53 S4A warehouse-一对多 14522727-Anna Zhang--2015-07-29 17:09:47 星期三-S4A warehouse-一对多-Floor NO.=1
10 16:58:55 S4A warehouse-一对多 14525767---2015-07-29 17:09:49 星期三-S4A warehouse-一对多-Denied Access:No PRIV...
6

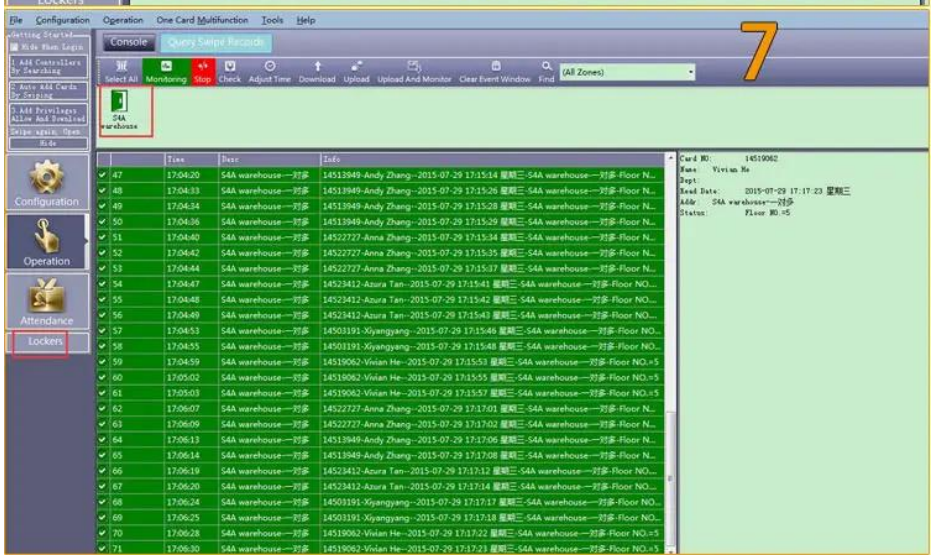
Console
Query Swipe Records
(All Zones)
S4A warehouse
Configuration
Operation
Attendance
Lockers
7

Emballage et livraison

Chaque commande, nous vérifierons d'abord la qualité pour nous assurer que nos clients obtiennent le meilleur produit.
Notre personnel l'emballera soigneusement pour éviter les dommages de transport.
Nous expédierons toutes les marchandises dès que possible.

Mode d'expédition (juste pour la référence de nouveaux clients)

Nous sommes l'un des principaux exportateurs de produits RFID en Chine depuis 2000 ans. Avec une riche expérience du commerce international, nous connaissons très bien le transport international, nous savons quelle ligne express ou air / mer est bon marché et sûre pour votre pays. Nous pouvons vous fournir divers certificats pour nettoyer votre coutume tels que CO, FTA, formulaire F, formulaire E ... Ect. Nous fournirons notre suggestion

professionnelle pour votre expédition. EXW, FOB, FCT, CIF, CFR ... les termes commerciaux sont ok pour nous. Nous pouvons être votre partenaire fiable pour les produits et l'expédition.

Nous sommes un fournisseur professionnel complet de produits de contrôle d'accès de sécurité avec 20 ans d'expérience, nous nous assurons d'offrir la meilleure solution de solution de système de contrôle d'accès! Alors, envoyez les détails de votre demande ci-dessous, cliquez sur envoyer maintenant! Nous sommes impatients de nouer des relations commerciales fructueuses avec de nouveaux clients du monde entier à l'avenir.

You May Like

ACM-K2A / B

Bouton de sortie Realese sans contact avec LED

ACM-Y180

Serrure magnétique montée en surface (180 kg)

ACM-Y806-5A

Alimentation 5A pour contrôle d'accès

ACM225

Contrôle d'accès RFID à clavier tactile 12khz

ACM-210

Contrôle d'accès Wiegand RFID étanche en métal

ACM26X

Taille du lecteur RFID de la carte EM 125Khz: 115 mm × 75,5 mm × 16,8 mm

Notre service

1, toutes les demandes seront répondues dans les 24 heures
2, fabricant et fournisseur professionnels, bienvenue pour visiter notre site Web et notre usine
3, OEM / ODM disponible
4, de haute qualité, desing de mode, prix raisonnable et compétitif, délai d'exécution rapide
5, service après-vente:
1), tous les produits auront été strictement contrôlés en interne avant l'emballage
2), tous les produits seront bien emballés avant l'expédition
3), tous nos produits ont une garantie de 2 à 3 ans si les dommages ne sont pas causés par l'homme
6, livraison plus rapide : Environ 1 ~ 5 jours pour la commande d'échantillon, 7 ~ 30 jours pour la commande en gros
7, paiement: Vous pouvez payer la commande via: T / T, Western Union, Paypal,
8, expédition: Nous avons une coopération étroite avec DHL, FEDEX, TNT, UPS, EMS, transitaire par SEA et par AIR, vous pouvez également choisir votre propre transitaire.

FAQ

Q: 1. Comment puis-je passer une commande?
R: Veuillez nous indiquer vos besoins par courrier. Ensuite, nous vous enverrons l'offre le plus tôt

possible, après confirmation de la commande, nous organiserons la production dès que possible.

Q: 2. qu'en est-il du paiement et de l'expédition?
A: Assurance commerciale et T / T, Paypal, Western Union.
Les clients peuvent choisir par voie maritime, aérienne ou express (DHL, FedEx, TNT UPS, etc.)

Q: 3. Comment puis-je obtenir un échantillon pour vérifier votre qualité?
R: Nous pourrions vous fournir un échantillon gratuit et les frais de transport payés par vous.

Q: 4. Combien de temps puis-je espérer obtenir les échantillons?
R: cela dépend de la quantité. Normalement 3-7 jours pour 5000 pièces et 7-15 jours pour 100000 pièces

Q: 5. Vos produits peuvent-ils être personnalisés?
R: Presque tous vos produits sont personnalisés, y compris la matière, la taille, l'épaisseur et l'impression. Les commandes OEM sont les bienvenues.

Q: 6. êtes-vous une société commerciale ou une usine?
Nous sommes l'un des plus grands fabricants de cartes RFID / étiquettes NFC / keybod RFID / bracelet RFID, lecteur rfid et produits de contrôle d'accès en Chine depuis plus de 20 ans.