Description des produits

Impinj R2000 Chip UHF RFID Système de chronométrage Marathon

Description des produits

For timing system, mainly have three solution as below:

- Solution 1:

  Start line and finish line at the same point, runner just run around the circular road for many times.

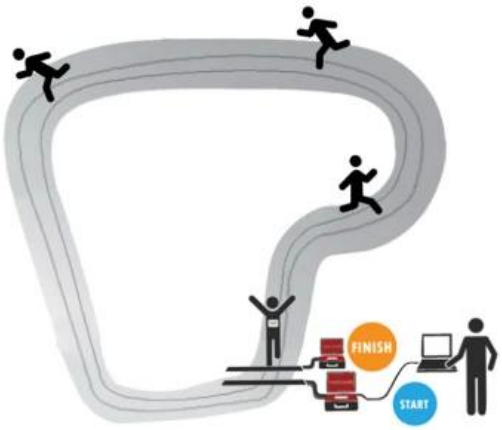

- Solution 2:

  Start line and finish line at the same point, but there is one check point in the middle of the running road, runner also run around the circular road.

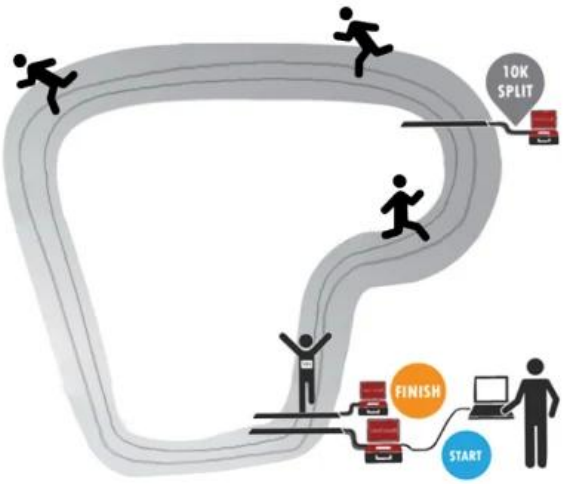

- Solution 3:

  Start line and finish line at different point, there are many check points in the middle of the running road.

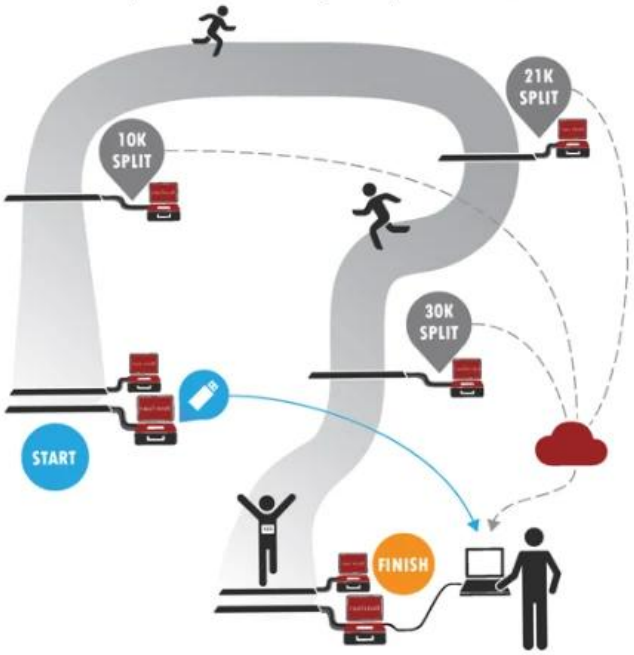

System description for different solution:

- Solution one:
  Just need use one computer connect with reader at the start/finish line, install system on the computer, when reader detect tag, tag information can transfer to system directly.

- Solution two and three:
  Can put the server in your company, set one fixed IP or same domain name, install many computer at different point (start /finish line, check point), install client server in the computer, after reader detect the tag, the information can transfer to head server, also can set tag information synchronization every 5s or 10s, then can check the runner information at different point.

We can provide those system

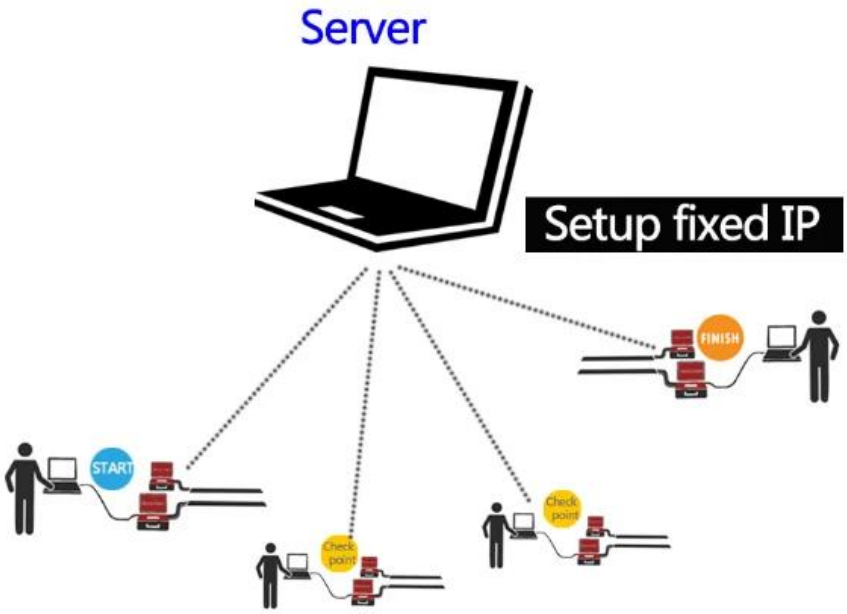

Follow are relative products can use for running race timing system:

Use our UHF RFID R2000 fixed reader connect with UHF floor mat antenna, install at start/finish line, check point, let runner fixed the sports tag on bib number or shoes, when runner pass the line, tag can be detected, then transfer to system, can use UHF desktop reader/writer to program runner information into tags.

Follow are related products specification:

UHF RFID R2000 fixed reader with four antenna ports
Frequency:UHF(865~868MHz/902~928MHz)
Protocol:ISO18000-6C(EPC GEN2)
Interface:RS232/RS485/RJ45
Antenna Port:4 antenna ports
With Impinj R2000 engine
Size:310*210*41mm

UHF RFID USB desktop reader/writer

Frequency:UHF(865~868MHz/902~928MHz)

Protocol:ISO18000-6C(EPC GEN2)

Work mode: read and write

Interface: USB

UHF floor mat antenna

Frequency;UHF(860~868MHz/902~928MHz)

Gain(dBi):6

Polarization: Vertical

Size:1100*550*30mm

Material: rubber

UHF 9dbi panel antenna

Frequency:902-928MHz,865~868MHz

Gain(dbi):9

Polarization:circular

Connector:N-female

Size:257*257*25mm

UHF PVC sports tag

Frequency:UHF

Chip type:UHF Alien H3

Material: Foam

Size:103*30*5mm

Stick on bib number

UHF foam sports tag

Frequency:UHF
Chip type:UHF Alien H3
Material: Foam
Size:103*30*5mm
Stick on bib number

UHF ABS ankle tag

Frequency:UHF
Chip type:UHF Alien H3
Size:55*45*12mm
Material:ABS
Wear on ankle

Application

SCENE APPLICATION

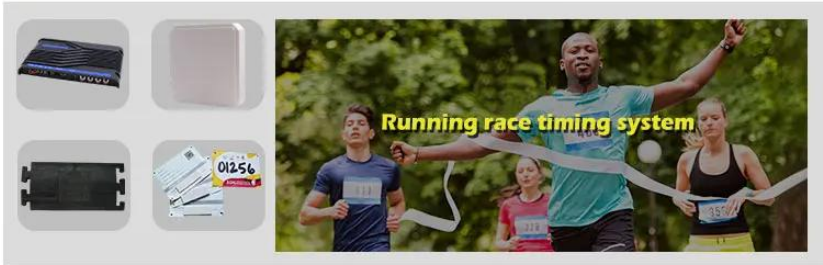

Emballage et livraison

Manière d'expédition

Nous sommes l'un des principaux exportateurs de produits RFID en Chine depuis 2000 ans. Avec une riche expérience du commerce international, nous connaissons très bien le transport international, nous savons quelle ligne express ou air / mer est bon marché et sûre pour votre pays. Nous pouvons vous fournir divers certificats pour nettoyer votre coutume tels que CO, FTA, formulaire F, formulaire E ... Ect. Nous fournirons notre suggestion professionnelle pour votre expédition. EXW, FOB, FCT, CIF, CFR ... les termes commerciaux sont ok pour nous. Nous pouvons être votre partenaire fiable pour les produits et l'expédition.

Notre service

1, toutes les demandes seront répondues dans les 24 heures
2, fabricant et fournisseur professionnels, bienvenue pour visiter notre site Web et notre usine
3, OEM / ODM Disponible
4, Haute qualité, conception de mode, prix raisonnable et compétitif, délai d'exécution rapide
5, Après vente Un service :
1), tous les produits auront été strictement contrôlés en interne avant l'emballage
2), tous les produits seront bien emballés avant l'expédition
3), tous nos produits ont Garantie de 2 à 3 ans si le dommage n'est pas causé par l'homme

6, Livraison plus rapide: Environ 1 ~ 5 jours pour la commande d'échantillon, 7 ~ 30 jours pour la commande en gros
7, paiement: vous pouvez payer la commande via: T / T, Western Union, Paypal

FAQ

Q: 1. Comment puis-je passer une commande?
R: Veuillez nous indiquer vos besoins par e-mail. Ensuite, nous vous enverrons l'offre le plus tôt possible, après confirmation de la commande, nous organiserons la production dès que possible.

Q: 2. qu'en est-il du paiement et de l'expédition?
A: T / T, Paypal, Western Union.
Les clients peuvent choisir par voie maritime, aérienne ou express (DHL, FedEx, TNT UPS, etc.)

Q: 3. Comment puis-je obtenir un échantillon pour vérifier votre qualité?
R: Nous pourrions vous fournir un échantillon gratuit et les frais de transport payés par vous.

Q: 4. Combien de temps puis-je espérer obtenir les échantillons?
R: cela dépend de la quantité. Normalement 3-7 jours pour 5000 pièces et 7-15 jours pour 100000 pièces

Q: 5. Vos produits peuvent-ils être personnalisés?
R: Presque tous vos produits sont personnalisés, y compris la matière, la taille, l'épaisseur et l'impression. Les commandes OEM sont les bienvenues.

Q: 6. êtes-vous une société commerciale ou une usine?
Nous sommes l'un des plus grands fabricants de cartes RFID / étiquettes NFC / keybod RFID / bracelet RFID, lecteur RFID et produits de contrôle d'accès en Chine depuis plus de 20 ans