Description du produit

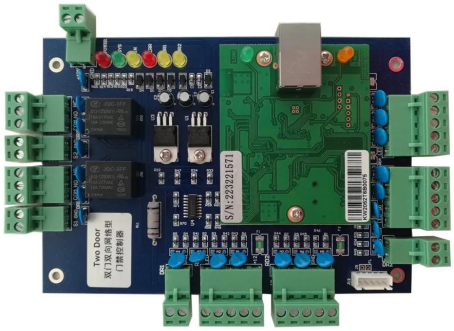

Contrôleur d'accès TCP / IP à double porte contrôleur de porte d'accès réseau

Le panneau de contrôle d'accès fournit la solution pour de puissantes combinaisons de contrôle d'accès et de surveillance des alarmes dans les réseaux hors ligne. Le logiciel Access, convivial, programme le système en quelques minutes à partir d’un PC non dédié.

Paramètre Désamèpteon

Contrôlez 2 portes, entrez par le bouton de sortie

la com Tmu Pu Cn/ il Pa tion 1 por Por 2 pon tes ô 4 pe rtes

Type de le

Pcorieduds r2 d6e

support

Langu

Aendqul laoigsi

ciel

Qtémaxdulbigimictélsupporté

Distance (maximum) ceeduelseucgtgeeusrtaiuocnonmt)rôleur

T
C
O
P
l
/
s
l
P
a
.
n
d
c
e
e
p
m
e
a
n
x
d
l
d
m
e
a
l
l
a
e
z
e
o
n
n
t
e
r
d
e
e
l
c
e
o
s
u
c
v
o
e
n
r
t
t
r
u
o
r
l
e
e
n
u
e
r
t
s
t
e

Clavier (carte + mot de passe, mémoire de passe du souper)

Pour le mode de protection à distance

Alarme ouvert

Outrop longtemps

Multicaution
Ouvertureouferture
Ouverture du timing

Urgence ou Vérité ou Fermée Mot de passe Ouvrir clavier

Forcer l'alarme ouverte

Images détaillées

Le logiciel de cette carte de contrôle d'accès fournit de nombreuses fonctionnalités de contrôle d'accès et de surveillance des alarmes: date d'expiration pour les clubs, activation automatique, fuseaux horaires, supervision, anti-retour, rapports d'activité ... Chaque entrée d'alarme est programmable: mode de fonctionnement (NO ou NC), fuseaux horaires, réflexe local (activation des sorties en fonction de l'état de l'entrée). Des alarmes spécifiques sont déclenchées en fonction du nombre de tentatives infructueuses, du délai de fermeture de la porte (alarme de porte), du code de contrainte, etc. Chaque fois que nécessaire, les données stockées dans les contrôleurs sont transférées vers l'ordinateur et les rapports d'activité sont imprimés. Chaque contrôleur fonctionne indépendamment et conserve sa propre base de données.
L'image ci-dessous est le fichier de conception du panneau de contrôle d'accès à deux portes.

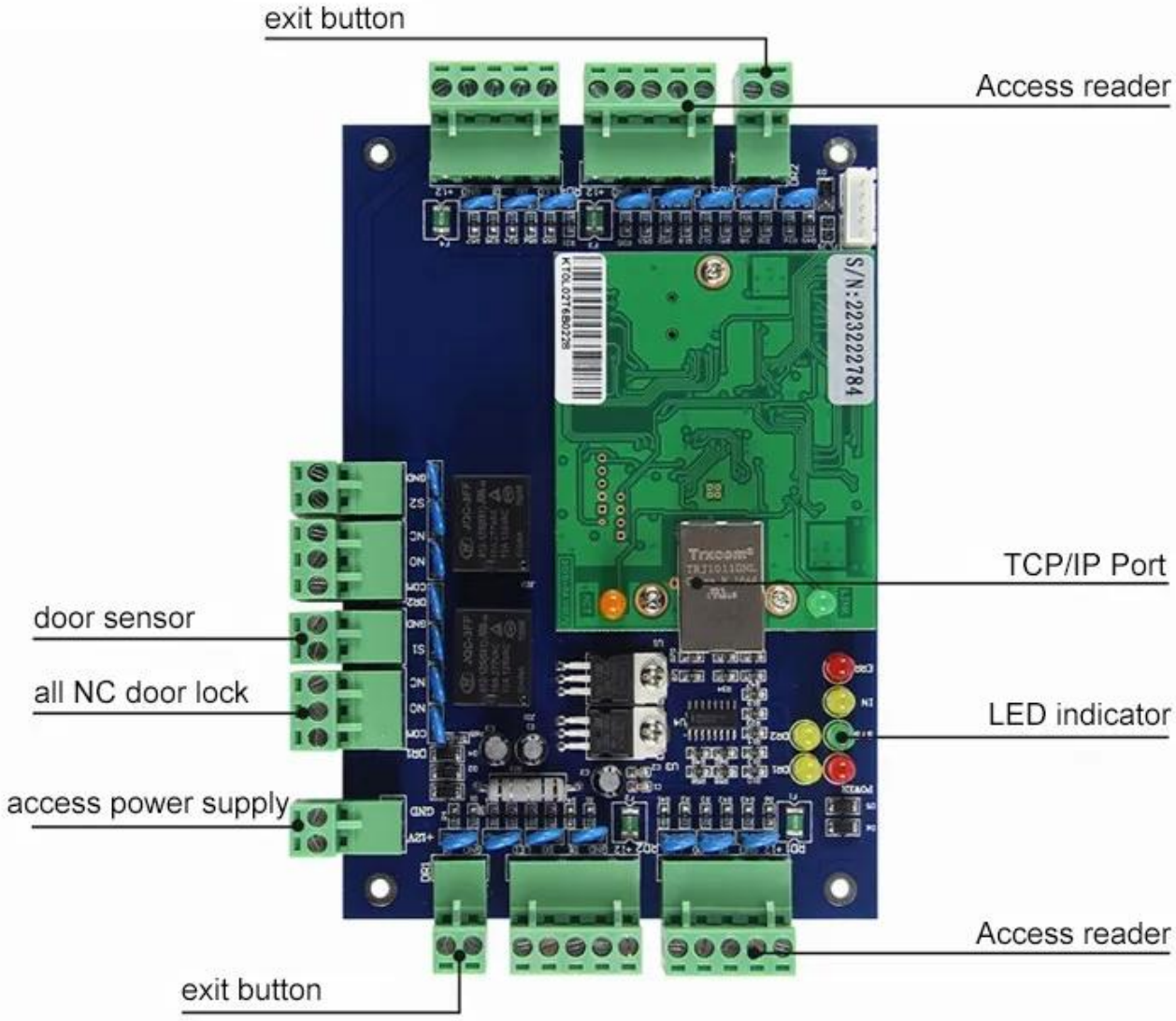
exit button
Access reader
TCP/IP Port
door sensor
all NC door lock
LED indicator
access power supply
Access reader
exit button

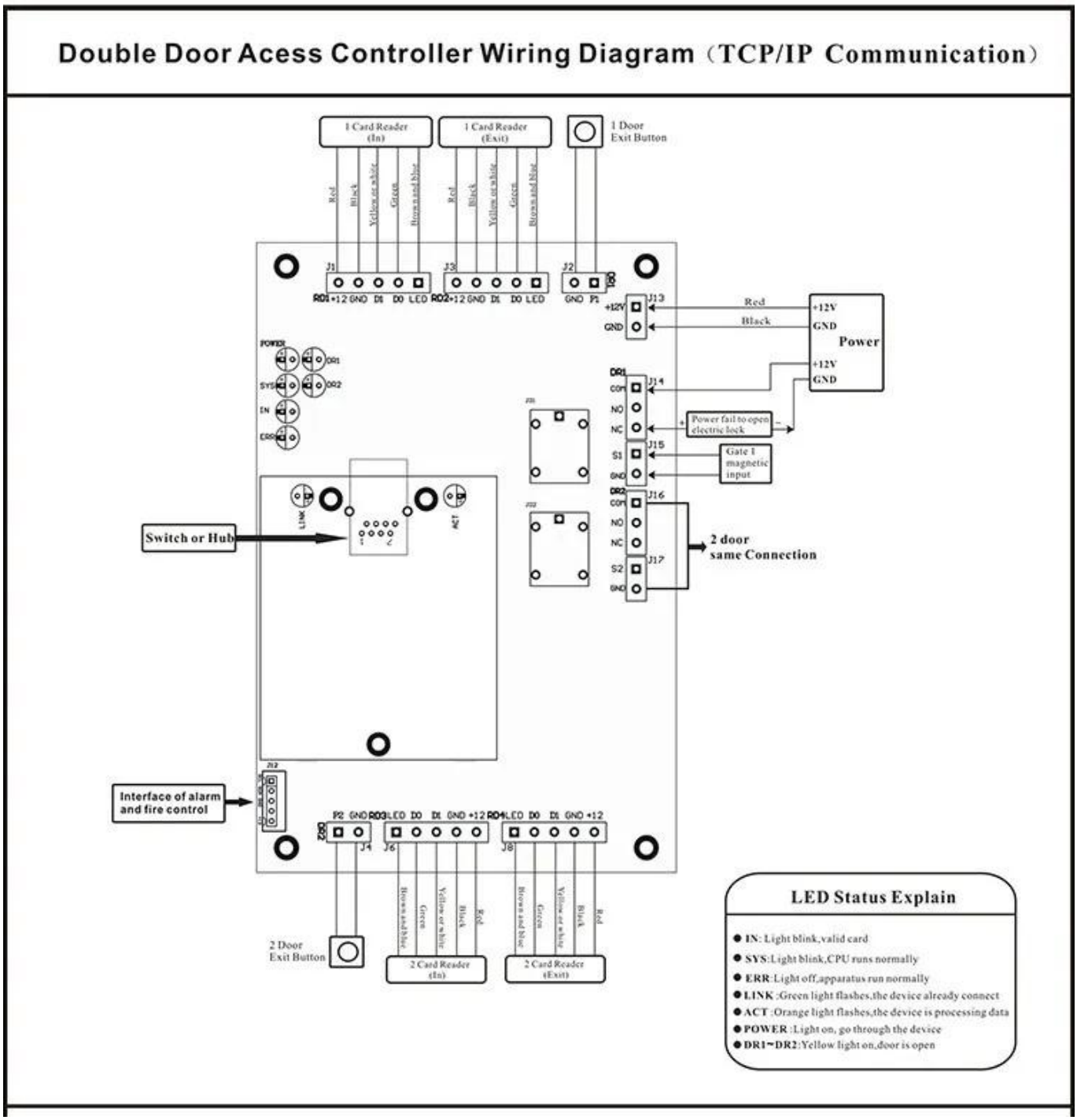

Application

Scope of Application

Company

Hospital

Hotels

Logistics

Port

Financial

Government

Factory

Aviation

School

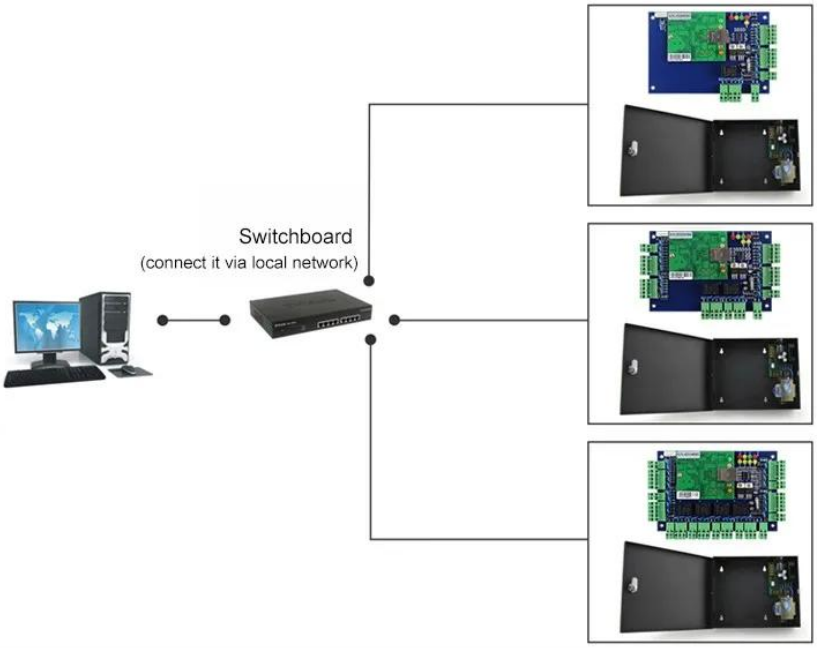

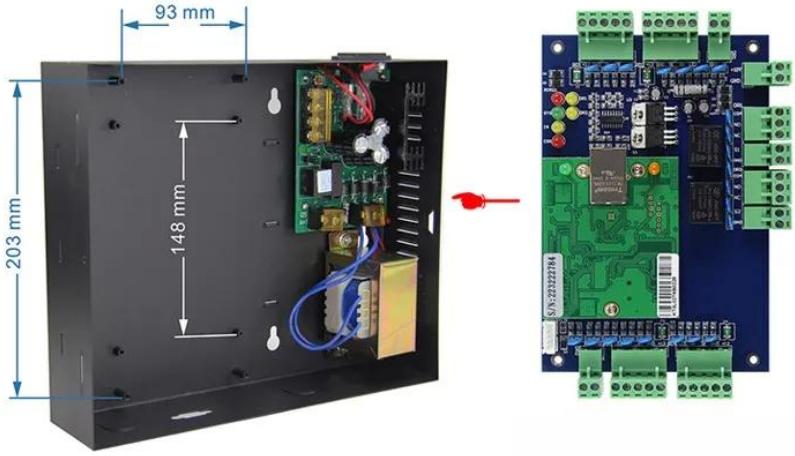

Kindly remind:

All network control board must configure with access power supply.
1 board for 1 power supply

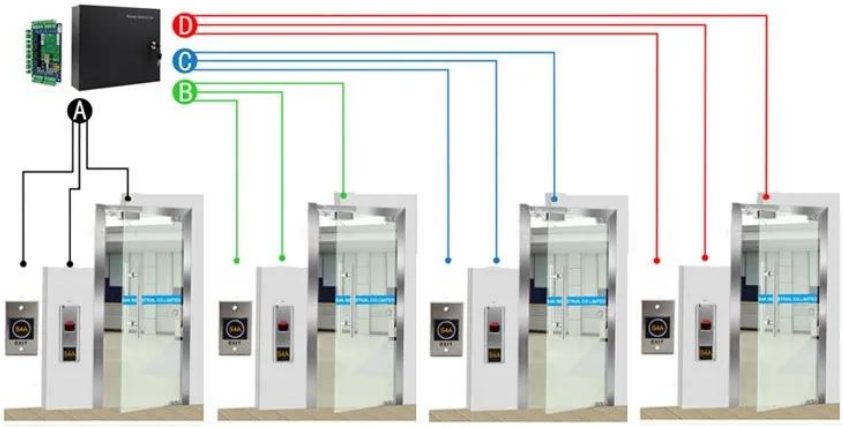

ACM-WEG04

Four doors 1 way: Control 4doors (Enter by Swipe cards and Exit by Push button)

Emballage & Livraison

Chaque commande, nous allons d'abord vérifier la qualité pour assurer à nos clients le meilleur produit.
Notre personnel l'emballera avec soin pour éviter les dommages liés au transport.
Nous expédierons chaque marchandise dès que possible.

Manière d'expédition (juste pour la référence de nouveaux clients)

Nous sommes l'un des principaux exportateurs de produits RFID en Chine depuis 2000 ans. Forts de notre riche expérience en commerce international, nous connaissons très bien les envois internationaux. Nous savons quelle ligne express ou air / mer est bon marché et sûre pour votre pays. Nous pouvons vous fournir divers certificats pour que vous puissiez nettoyer vos articles tels que CO, FTA, Formulaire F, Formulaire E ... Ect. Nous fournirons notre suggestion professionnelle pour votre expédition. EXW, FOB, FCT, CAF, CFR ... les conditions commerciales sont acceptables pour nous. Nous pouvons être votre partenaire fiable pour les produits et les expéditions.

You May Like

ACM-K2A / B

Pas de contact Porte Realese Exit Button avec led

ACM-Y180

Serrure magnétique en surface (180kg)

ACM-Y806-5A

Alimentation 5A pour le contrôle d'accès

ACM225

Clavier tactile, contrôle d'accès RFID 12khz

ACM-210

Contrôle d'accès RFID Wiegand en métal imperméable

ACM26X

Lecteur de la carte RFID de 125Khz EM taille: 115 × × 75.5mm × 16.8mm

Notre service

1, toutes les demandes seront répondu dans les 24 heures
2, fabricant et fournisseur professionnels, bienvenue pour visiter notre site Web et notre usine
3, OEM / ODM disponible
4, haute qualité, fashin desing, raisonnable & prix concurrentiel, délai d'exécution rapide
5, service après-vente:
1), tous les produits auront été strictement vérifiés de qualité en interne avant l'emballage
2), tous les produits seront bien emballés avant l'expédition
3), tous nos produits ont 2-3 ans de garantie si les dommages ne sont pas causés par l'homme
6, livraison plus rapide : Environ 1 ~ 5 jours pour l'ordre d'échantillon, 7 ~ 30 jours pour la commande en gros
7, paiement: Vous pouvez payer pour la commande via: T / T, Western Union, Paypal, Ali Trade Assurance
8, expédition: Nous avons une forte coopération avec DHL, FEDEX, TNT, UPS, EMS, Expéditeur par MER et Par AIR, Vous pouvez également choisir votre propre expéditeur.

FAQ

Q: 1. Comment puis-je passer une commande?
A: S'il vous plaît, indiquez votre besoin par mail. Ensuite, nous vous ferons parvenir l'offre au plus tôt, après confirmation de la commande, nous organiserons la production au plus vite.

Q: 2.Qu'en est-il du paiement et de l'expédition?
A: Commerce Assurance et T / T, Paypal, Western Union.
Les clients peuvent choisir par voie maritime, aérienne ou express (DHL, FedEx, TNT UPS, etc.)

Q: 3. Comment puis-je obtenir un échantillon pour vérifier votre qualité?
Un: nous pourrions fournir un échantillon gratuit à vous, et le coût du fret payé par vous.

Q: 4. Combien de temps puis-je m'attendre à recevoir les échantillons?
A: Cela dépend de la quantité. Normalement 3-7 jours pour 5000pcs et 7-15 jours pour 100,000pcs

Q: 5. Vos produits peuvent-ils être personnalisés?
R: Presque tous vos produits sont personnalisés, y compris la matière, la taille, l'épaisseur et l'impression. Les commandes OEM sont les bienvenues.

Q: 6. Êtes-vous une société commerciale ou une usine?
Nous sommes l'un des plus grand fabricant de cartes RFID / tags NFC / RFID keybod / bracelet RFID, lecteur RFID et produits de contrôle d'accès en Chine plus de 20 ans.