Description du produit

Nombre de commande RF sans fil MC Mèbe

Copie fanne à face 4 boutons Matériel ABS 7 A 12 V

Distance (espace ouvert) 12 mains

Dimensions 25*34*12,6mm

Paramètre technique principal

Fréquence: 433,92 mhz / 315 mhz / 280-480 mhz, autre personnalisé

Copier le code: 12f629 ic; 12f683 ic

Puce d'encodage: 2262, 2264, 2260,

EV1527, HCS301, HCS300, etc.

Autre type d'encodage:

Code d'apprentissage, code fixe, code roulant.

Image du bouton: ABCD, 1234, verrouillage / déverrouillage / muet / lumière en option / autre personnalisé

Couleur de la lumière LED: rouge standard, bleu

D'autres jaunes, rouges, verts, violets, etc.

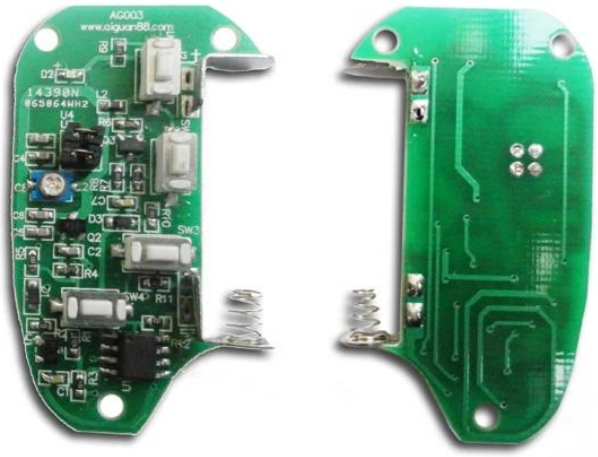

4
3
2
1

Copier manière

1). Effacer le code (Supprimer le code d'origine)
A. Appuyez sur le bouton "A" C et "B" en même temps jusqu'à ce que la LED clignote 3 fois
B.Relâchez le bouton «B» et continuez d'appuyer sur le bouton «A», puis appuyez sur le bouton «B» 3 fois, la LED clignote rapidement
C.Relâchez le bouton "A" C, terminer le jeu de code
2). Duplication (copie du code de l'émetteur d'origine)
A. Mettez le duplicateur de côté de l'émetteur d'origine, aussi près que possible.
B. Appuyez sur le bouton "A" de l'émetteur d'origine et maintenez-le enfoncé, puis appuyez sur le bouton "A" du duplicateur et maintenez-le enfoncé jusqu'à ce que le voyant LED du duplicateur clignote et continue à s'allumer
C. Relâchez les deux boutons, terminez la copie du code, copiez les autres boutons de la même manière.

3). CV
Appuyez et maintenez le bouton "C" et "D" pendant 3 secondes, la LED clignote, tous les boutons reviennent aux derniers codes de copie.

Manière d'expédition

Nous sommes l'un des principaux exportateurs de produits RFID en Chine depuis 2000 ans. Avec une riche expérience du commerce international, nous connaissons très bien le transport international, nous savons quelle ligne express ou air / mer est bon marché et sûre pour votre pays. Nous pouvons vous fournir divers certificats pour nettoyer votre coutume, tels que CO, FTA, Formulaire F, Formulaire E ... Ect. Nous fournirons notre suggestion professionnelle pour votre expédition. EXW, FOB, FCT, CIF, CFR ... les conditions commerciales sont ok pour nous. Nous pouvons être votre partenaire fiable pour les produits et l'expédition.

Votre peut-être besoin

Nous pouvons fournir de nombreux types d'interrupteurs de porte. Toucher, pas de contact, bris de verre, interrupteur à clé. Cliquez sur la photo ci-dessus pour trouver plus de détails. Ou n'hésitez pas à nous envoyer une demande pour demander la liste de prix.

Bouton de sortie Realese de porte

sans contact
K2B: 86 * 86 mm
Capteur de sortie Realese sans contact
K9A: 115 * 40 mm
Bouton d'ouverture de porte, (acier inoxydable, NO / NC) K5B: 86 * 86mm

Bouton de déverrouillage de porte, (acier aluminium, NO), K4B: 86 * 86mm
Kirsite en acier inoxydable de qualité Hihg. K14B: 86 * 86 mm
Bouton poussoir de déverrouillage de porte en acier inoxydable; K815B: 86 * 86 mm

Notre service

1, toutes les demandes seront répondues dans les 24 heures
2, fabricant et fournisseur professionnels, bienvenue pour visiter notre site Web et notre usine
3, OEM / ODM disponible
4, de haute qualité, desing de mode, prix raisonnable et compétitif, délai d'exécution rapide
5, service après-vente:
1), tous les produits auront été strictement contrôlés en interne avant l'emballage
2), tous les produits seront bien emballés avant l'expédition
3), tous nos produits ont une garantie de 2 à 3 ans si les dommages ne sont pas causés par l'homme
6, livraison plus rapide : Environ 1 ~ 5 jours pour la commande d'échantillon, 7 ~ 30 jours pour la commande en gros
7, paiement: Vous pouvez payer la commande via: T / T, Western Union, Paypal
8, expédition: Nous avons une coopération étroite avec DHL, FEDEX, TNT, UPS, EMS, transitaire par SEA et par AIR, vous pouvez également choisir votre propre transitaire.

FAQ

Q: 1. Comment puis-je passer une commande?

R: Veuillez nous indiquer vos besoins par e-mail. Ensuite, nous vous enverrons l'offre le plus tôt possible, après confirmation de la commande, nous organiserons la production dès que possible.

Q: 2. qu'en est-il du paiement et de l'expédition?
A: T / T, Paypal, Western Union.
Les clients peuvent choisir par voie maritime, aérienne ou express (DHL, FedEx, TNT UPS, etc.)

Q: 3. Comment puis-je obtenir un échantillon pour vérifier votre qualité?
R: Nous pourrions vous fournir un échantillon gratuit et les frais de transport payés par vous.

Q: 4. Combien de temps puis-je espérer obtenir les échantillons?
R: cela dépend de la quantité. Normalement 3-7 jours pour 5000 pièces et 7-15 jours pour 100000 pièces

Q: 5. Vos produits peuvent-ils être personnalisés?
R: Presque tous vos produits sont personnalisés, y compris la matière, la taille, l'épaisseur et l'impression. Les commandes OEM sont les bienvenues.

Q: 6. êtes-vous une société commerciale ou une usine?
Nous sommes l'un des plus grands fabricants de cartes RFID / étiquettes NFC / keybod RFID / bracelet RFID, lecteur rfid et produits de contrôle d'accès en Chine depuis plus de 20 ans.