

ISO7810 Sle4442 RFID 卡片 / 卡片 / 卡片 RFID 卡片

特点 :

1. PVC 卡片 厚度 0.76mm 符合 ISO 7810 标准。
2. 卡片颜色 可 定制 颜色, 印刷 图案。
3. 卡片 尺寸 规格 : 4 种 规格, 厚度 0.76mm。
- 4, 卡片 支持 UID 定制 芯片 规格。
- 5, 卡片 支持 定制 图案
6. 卡片 支持 定制 图案, 印刷 图案
7. 20 种 规格 定制 图案 规格
8. delivery8 小时 交付。 卡片 规格



特点 优势! 定制 图案 规格 RFID 卡片 规格。

特点

- 支持 LF / HF / UHF Sle4442 RFID 卡片
- 卡片 颜色 规格 可 定制 颜色, 印刷 图案 规格。
- 卡片 尺寸 规格 : 4 种 规格 厚度 0.76mm 规格 规格。
- CPU 规格 : 支持 CPU 规格 ISO / IEC 14443 规格 ISO / IEC7816 规格 规格 规格 (定制 规格 规格) 规格 ISO / IEC 14443 规格 规格 CPU 规格 规格。
- 卡片 规格 规格, CPU 规格 COS 规格 规格 规格 规格。规格, 规格 规格 规格 规格 规格。

Product Display

Contact Card



1. IC 24-pin package, 8-pin package, 6-pin package, 8-pin package, 6-pin package, 8-pin package, 6-pin package.
 2. 8-pin package, 6-pin package, 8-pin package, 6-pin package, 8-pin package, 6-pin package.
 3. 8-pin package, 6-pin package, 8-pin package, 6-pin package, 8-pin package, 6-pin package.

Common Chip Parameter

IC	IC Package	Memory
SLE5542	8-pin	256-bit EEPROM
SLE5528	6-pin	1K-bit EEPROM
FM7442 (SLE4442 8-pin)	8-pin (8-pin)	256-bit EEPROM
FM7428(SLE4428 6-pin)	6-pin (6-pin)	1K-bit EEPROM
AT24C01	Atmel	1K-bit EEPROM
AT24C02	Atmel	2K-bit EEPROM
AT24C64	Atmel	64K-bit EEPROM
AT88SC102	Atmel	1K-bit EEPROM



QR Code



Magnetic Stripe & Signature Stripe



Matte Finish



UV Oil



Hot Laser Silver



Hot Gold Lettering

We are Producing different RFID Smart Card with different code number



Embossing No.



Signature Panel

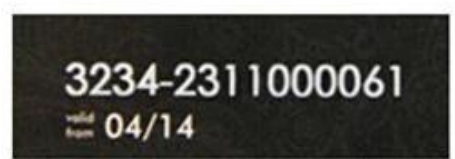

UV/Flat Serial No.



Barcode



Scratch-off



Magnetic Stripe



Punching Hole



UV Coating

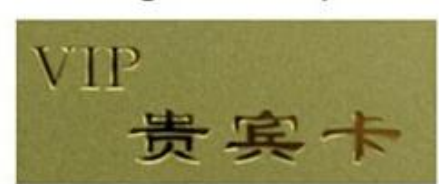

Gold Stamping

Product Process



Binding



Coiling winding



Embedding



Offset printing



Digital printing



Lamination



Quality Checking



Packing



Warehouse

Application



□□ :

□□ □□ □□, □□□ □□□ □□ □□□
□□ / □□ □□□ □□, □□□ □□ □ □□ RFID □□.
□□, □□, □□, □□ □□ □□ □□

Packing & Delivery



Packing

with or without polybag separate package

200pcs/ box, 180pcs/bag, 150pcs/bag

25boxes/carton, 16boxes/carton, 6boxes/carton or as required



Shipping

We have different shipping options available for your choice

International door to door Express

By Air(Faster and Cheaper for large order)

By Ship(Cheapest shipping way)

Our Service

- 1, 24 小時 服務
- 2, 專業 團隊 為 您 服務, 工廠 直 接 服務
- 3, 專業 **OEM / ODM**
- 4, 專業, fashion desing, 專業 設計 團隊, 專業 服務
- 5, 專業 服務 :

 - 1) 專業 團隊 為 您 服務 專業 團隊 服務
 - 2) 專業 團隊 為 您 服務
 - 3) 專業 團隊 為 您 服務 專業 團隊 服務 2-3 天 服務

- 6, 專業 服務 : 專業 團隊 為 您 服務 1 ~ 5 天, 專業 團隊 為 您 服務 7 ~ 30 天
- 7, 專業 服務 : 專業 團隊 為 您 服務 : T / T, 專業 服務, 專業,
- 8, 專業 服務 : 專業 DHL, FEDEX, TNT, UPS, EMS, SEA 及 AIR 專業 團隊 為 您 服務 專業 團隊 為 您 服務 專業 團隊 為 您 服務

專業 服務 :

專業 團隊 為 您 服務 專業 團隊 為 您 服務 **ACM Goldbridge** 專業 團隊 為 您 服務 2 天 服務

我們 ACM Goldbridge 可以為您提供各種服務。

我們提供各種樣式、顏色、尺寸。

歡迎垂詢。

Q : 1. 我們提供哪些服務？

A : 我們提供各種樣式、顏色、尺寸、印刷、包裝、運輸、倉庫、零售、批發、OEM 服務。

Q : 2. 我們提供哪些顏色？

A : 我們提供 CMYK / RGB, Pantone, 潘通色。

我們提供各種樣式 (DHL, FedEx, TNT UPS 等) 的包裝。

Q : 3. 我們提供哪些樣式、顏色、尺寸、印刷、包裝、運輸、倉庫、零售、批發、OEM 服務？

A : 我們提供各種樣式、顏色、尺寸、印刷、包裝、運輸、倉庫、零售、批發、OEM 服務。

Q : 4. 我們提供哪些樣式、顏色、尺寸、印刷、包裝、運輸、倉庫、零售、批發、OEM 服務？

A : 我們提供各種樣式、顏色、尺寸、印刷、包裝、運輸、倉庫、零售、批發、OEM 服務。 5000pcs 3-7 天, 100,000pcs 7-15 天。

Q : 5. 我們提供哪些樣式、顏色、尺寸、印刷、包裝、運輸、倉庫、零售、批發、OEM 服務？

A : 我們提供各種樣式、顏色、尺寸、印刷、包裝、運輸、倉庫、零售、批發、OEM 服務。

Q : 6. 我們提供哪些樣式、顏色、尺寸、印刷、包裝、運輸、倉庫、零售、批發、OEM 服務？

我們提供 RFID 標籤 / NFCtags / RFID keybod / RFID 各種樣式、顏色、尺寸、印刷、包裝、運輸、倉庫、零售、批發、OEM 服務。