# Asansör Erişim Kontrolü Yönetimi Asansör Kontrol Cihazı ACM-DT20

Erişim Kontrolünün normal yönetimi 'Bire Bir'dir, yani bir kart okuyucu bir kapıyı kontrol eder. Geçerli kart kapıyı açabilir, geçersiz kart açılamıyor. Ancak birçok alanda 'Bir tane Daha Fazla Kontrolörün' gerekli olduğunu görebiliriz.

Örnek 1: Asansör Erişim Kontrol Yönetimi

Genellikle bir asansörde on veya daha fazla katımız vardır, ancak yalnızca bir kart okuyucuya ihtiyacınız vardır. Sistem kullanıcının ayrıcalığını ayırt edebilir ve ardından onları doğru kata çıkarabilir.

Kullanıcı çok kat ayrıcalığına sahipse kartı kaydırırken bu sefer gitmek istediği katı seçebilir, diğer kat düğmelerine basamaz.

Kullanıcılar güvenlik ve yönetici ise ayrıcalık ayarlarına göre istedikleri kata gidebilirler.

| | |
|---|---|
| Modeli | ACM-DT20<br>20-40Floors Asansör Geçiş Kontrol Ünitesi |
| Okuyucunun Giriş Formatı | Wiegand 26 / 34bit (Motorola, HID, EM, Mifare one vb. Gibi uyumlu protokole sahip tüm kart okuyucuları) |
| Kullanıcıların sayısı | 20.000 |
| Olay Tamponlarının Kalitesi (çevrimdışı) | 100.000 |
| Güç kaynağı | 12V DC 5A |
| PC ile iletişim | TCP / IP 10M / 100M kendi kendine uyarlanabilir |
| Desteklenen kat sayısı | 20 kat, daha fazla kontrol etmeniz gerekiyorsa, 1 tane daha ACB-DT20K ekleyin |
| Boyut (L × D × H) | 164 mm * 106 mm |
| Net ağırlık | 0,30 Kg |

## Product Picture

**ACM-WE20**

One for More Access Control

Used for lift access controller or Cabinet controller only

1. Support standard WG 26output RFIDcard reader
2. Communication: TCP/IP

**ACM-WE20**

Extend function board for 20floor or 20cabinet locks

1. Must work with ACM-WE20 main board
2. with 20output relay, Can control 20floor or 20cabinet locks, if with more, add 1 more ACM-WE20

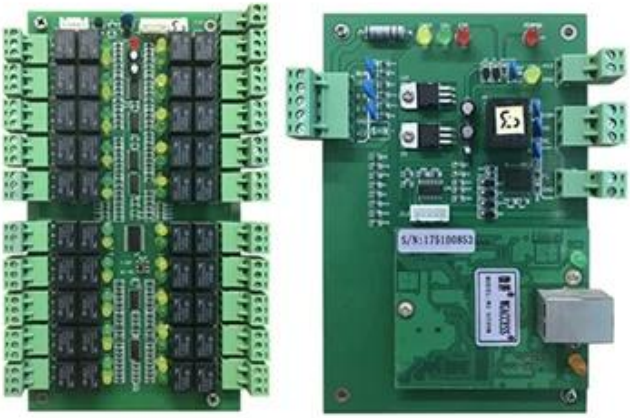

File Configuration Operation One Card Multifunction Tools Help
Getting Started
Hide When Login
1. Add Controllers By Searching
2. Auto Add Cards By Swiping
3. Add Privileges Allow And Download
Swipe again, Open
Hide
Configuration
Operation
Attendance
Lockers
1

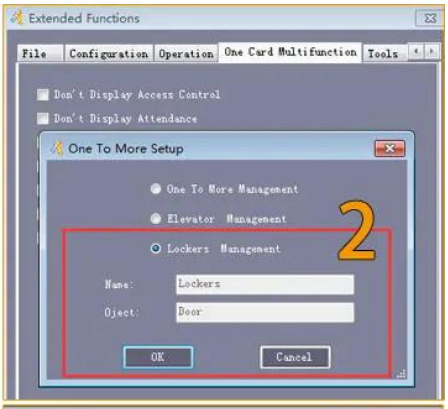
Extended Functions
File Configuration Operation One Card Multifunction Tools
Don't Display Access Control
Don't Display Attendance
One To More Setup
One To More Management
Elevator Management
Lockers Management
Name: Lockers
Oject: Door
OK
Cancel
2

Locker Configure
*Door Name: _6D
Lockers: S4A warehouse
Door-Relay No.: 6
Change Name
Add
Delete
Close
Door Fullname
Lockers
Door-Relay No.
S4A warehouse._2
S4A warehouse._3
S4A warehouse._4
S4A warehouse._5
S4A warehouse.1
3

Lockers Management
Locker Configure
Privilege
Print
Export To Excel
Find
Close
Name
CardNO
Dept.
Query
Clear
User ID
User Name
Card NO
Department
Privilege
4 Andy Zhang 14513949 S4A warehouse._2
5 Azura Tan 14523412 S4A warehouse._3
6 Xiyangyang 14503191 S4A warehouse._4
7 Vivian He 14519062 S4A warehouse._5
8 Anna Zhang 14522727 S4A warehouse.1
5

File Configuration Operation One Card Multifunction Tools Help
Console
Query Swipe Records
Select All
Monitoring
Stop
Check
Adjust Time
Download
Upload
Upload And Monitor
Clear Event Window
Find
(All Zones)
S4A warehouse
Configuration
Operation
Attendance
Lockers
Time
Desc
Info
1 16:57:59 S4A warehouse[1751000074] Getting Swipe Record Start...
2 16:57:59 S4A warehouse[1751000074] Getting Swipe Record Successfully--[0]
3 16:58:23 S4A warehouse-一对多 6957780---2015-07-29 17:09:16 星期三-S4A warehouse-一对多-Denied Access:No PRIVI...
4 16:58:27 S4A warehouse-一对多 7006720---2015-07-29 17:09:20 星期三-S4A warehouse-一对多-Denied Access:No PRIVI...
5 16:58:45 S4A warehouse-一对多 14513949-Andy Zhang--2015-07-29 17:09:39 星期三-S4A warehouse-一对多-Floor NO.=2
6 16:58:48 S4A warehouse-一对多 14523412-Azura Tan--2015-07-29 17:09:41 星期三-S4A warehouse-一对多-Floor NO.=3
7 16:58:50 S4A warehouse-一对多 14503191-Xiyangyang--2015-07-29 17:09:43 星期三-S4A warehouse-一对多-Floor NO.=4
8 16:58:52 S4A warehouse-一对多 14519062-Vivian He--2015-07-29 17:09:46 星期三-S4A warehouse-一对多-Floor NO.=5
9 16:58:53 S4A warehouse-一对多 14522727-Anna Zhang--2015-07-29 17:09:47 星期三-S4A warehouse-一对多-Floor NO.=1
10 16:58:55 S4A warehouse-一对多 14525767---2015-07-29 17:09:49 星期三-S4A warehouse-一对多-Denied Access:No PRIV...
6

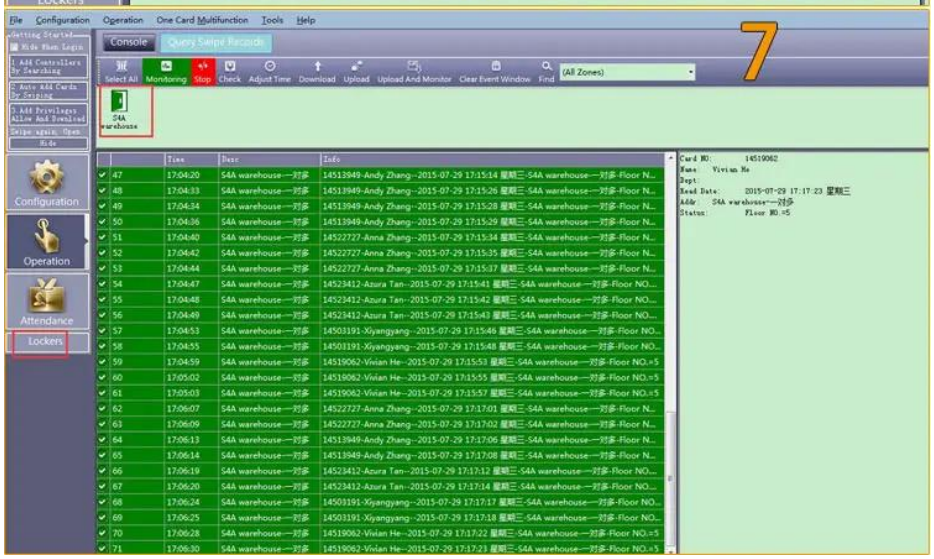
Console
Query Swipe Records
(All Zones)
S4A warehouse
Configuration
Operation
Attendance
Lockers
7

## Paketleme ve Teslimat

Müşterimizin en iyi ürünü almasını sağlamak için her sipariş önce kaliteyi kontrol edeceğiz.
Personelimiz, nakliye hasarını önlemek için dikkatlice paketleyecektir.
Her ürünü mümkün olan en kısa sürede göndereceğiz.

### Nakliye Yolu (Sadece yeni müşteri referansı için)

2000 yıldan beri Çin'de RFID ürünlerinin önde gelen ihracatçılarından biriyiz. Zengin uluslararası ticaret tecrübemizle uluslararası nakliyeyi çok iyi biliyoruz, hangi ekspres veya hava / deniz hattının ülkeniz için ucuz ve güvenli olduğunu biliyoruz. CO, FTA, Form F, Form E ... Ect gibi özel temizlemeniz için size çeşitli sertifikalar sağlayabiliriz. Gönderiniz için profesyonel önerimizi sunacağız. EXW, FOB, FCT, CIF, CFR ... ticaret terimi bizim için uygun. Ürünler ve nakliye için güvenilir

ortağınız olabiliriz.

20 yıllık tecrübeye sahip profesyonel kapsamlı güvenlik erişim kontrol ürünleri tedarikçisiyiz, erişim kontrol sistemi çözümünün en iyi çözümünü sunduğumuzdan emin oluruz! Bu nedenle, aşağıdaki sorgu detaylarınızı gönderin, şimdi gönder'i tıklayın!
Gelecekte dünya çapında yeni müşterilerle başarılı iş ilişkileri kurmayı dört gözle bekliyoruz.

## You May Like

**ACM-K2A / B**

Ledli Dokunmatik Kapı Realese Çıkış

Butonu

### ACM-Y180

Yüzeye monte manyetik kilit (180kg)

### ACM-Y806-5A

Erişim kontrolü için güç kaynağı 5A

### ACM225

Dokunmatik Tuş Takımı RFID Erişim Kontrolü 12khz

### ACM-210

Metal Su Geçirmez RFID Wiegand Erişim Kontrolü

**ACM26X**

125Khz EM Kart RFID Okuyucu
Boyutu: 115mm × 75.5mm × 16.8mm

## Servisimiz

1, Herhangi bir sorunuz 24 saat içinde cevaplandırılacaktır.
2, Profesyonel üretici ve tedarikçi, Web sitemizi ve fabrikamızı ziyaret etmenizi bekliyoruz
3, OEM / ODM Mevcut
4, Yüksek kalite, fashin tasarımı, makul ve rekabetçi fiyat, hızlı teslimat süresi
5, Satış Sonrası Hizmet:
1), Tüm ürünler ambalajlamadan önce evde kesinlikle kalite kontrol edilecektir.
2), tüm ürünler göndermeden önce iyi paketlenmiş olacak
3), Hasar insan kaynaklı değilse tüm ürünlerimiz 2-3 yıl garantilidir.
6, Daha hızlı teslimat : Örnek sipariş için yaklaşık 1 ~ 5 gün, toplu sipariş için 7 ~ 30 gün
7, Ödeme: Sipariş için ödeme yapabilirsiniz: T / T, Western Union, Paypal,
8, Nakliye: DHL, FEDEX, TNT, UPS, EMS, SEA ve AIR ile Forwarder ile güçlü bir işbirliğimiz var, ayrıca kendi nakliye ileticinizi de seçebilirsiniz.

## SSS

**S: 1. Nasıl sipariş verebilirim?**
C: Lütfen ihtiyacınızı bize posta yoluyla listeleyin. Ardından teklifi size en erken zamanda göndereceğiz, sipariş onayından sonra en kısa sürede üretimi ayarlayacağız.

**S: 2. Ödeme ve sevkiyat ne olacak?**
A: Ticaret Güvencesi ve T / T, Paypal, Western Union.
Müşteriler deniz, hava veya ekspres (DHL, FedEx, TNT UPS vb.)

**S: 3. Kalitenizi kontrol etmek için nasıl numune alabilirim?**
C: Size ücretsiz numune ve sizin tarafınızdan ödenen navlun bedeli sağlayabiliriz.

**S: 4. Örnekleri ne kadar süre alabilirim?**
A: Miktarına bağlıdır. Normalde 5000 adet için 3-7 gün ve 100.000 adet için 7-15 gün

**S: 5. Ürünleriniz özelleştirilebilir mi?**
C: Materyal, boyut, kalınlık ve baskı dahil olmak üzere neredeyse tüm ürünleriniz özelleştirilmiştir. OEM siparişleri son derece açıktır.

**S: 6. Siz bir ticaret şirketi veya fabrika mısınız?**
Çin'de 20 yıldan fazla bir süredir RFID kartlarının / NFC etiketlerinin / RFID keybod / RFID bileklik, rfid okuyucu ve erişim kontrol ürünlerinin en büyük üreticilerinden biriyiz.